



Ministério da Economia  
Secretaria Especial de Desburocratização, Gestão e Governo Digital  
Secretaria de Gestão

Sistema de Cadastramento Unificado de Fornecedores - SICAF

**Declaração**

Declaramos para os fins previstos na Lei nº 8.666, de 1993, conforme documentação registrada no SICAF, que a situação do fornecedor no momento é a seguinte:

**Dados do Fornecedor**

CNPJ: 05.299.150/0001-61 DUNS®: 897567635  
Razão Social: D.D.S COMERCIO DE LIXEIRAS E PLACAS LTDA  
Nome Fantasia: D.D.S  
Situação do Fornecedor: Credenciado Data de Vencimento do Cadastro: 27/09/2021  
Natureza Jurídica: SOCIEDADE EMPRESÁRIA LIMITADA  
MEI: Não  
Porte da Empresa: Empresa de Pequeno

**Ocorrências e Impedimentos**

Ocorrência: Nada Consta  
Impedimento de Licitar: Nada Consta  
Ocorrências Impeditivas indiretas: Nada Consta  
Vínculo com "Serviço Público": Nada Consta

**Níveis cadastrados:**

I - Credenciamento

II - Habilitação Jurídica

III - Regularidade Fiscal e Trabalhista Federal

Receita Federal e PGFN Validade: 06/02/2022  
FGTS Validade: 16/09/2021  
Trabalhista (<http://www.tst.jus.br/certidao>) Validade: 11/02/2022

IV - Regularidade Fiscal Estadual/Distrital e Municipal

Receita Estadual/Distrital Validade: 19/09/2021  
Receita Municipal Validade: 10/10/2021

V - Qualificação Técnica

VI - Qualificação Econômico-Financeira

Validade: 31/05/2022

P

4

4

**DDS COMÉRCIO DE LIXEIRAS E PLACAS LTDA EPP**

CNPJ/MF 05.299.150/0001-61 IE: 254.458.580 Insc. Municipal n. 27333  
 Fone/FAX: (0xx49) 3328-8895 - E-mail: [ddscomercio@ddscomercio.com.br](mailto:ddscomercio@ddscomercio.com.br).  
 Home page: [www.ddscomercio.com.br](http://www.ddscomercio.com.br)



Chapecó (SC), 15 de setembro de 2021.

**MUNICÍPIO DE MARMELEIRO/PR**  
**EDITAL DE PREGÃO ELETRÔNICO Nº 096/2021 - PMM**  
**PROCESSO ADMINISTRATIVO Nº 154/2021**

**PROPOSTA**

A empresa DDS COMÉRCIO DE LIXEIRAS E PLACAS LTDA EPP, estabelecida na Rua Rio de Janeiro, n. 1195 - D, bairro Presidente Médici, Chapecó - SC, CEP 89.801-211, inscrita no CNPJ sob nº 05.299.150/0001-61, neste ato representado por Dorcas Tussi Jacques, cargo Sócia-administradora, RG 2123054104 - SSP/RS, CPF 035.374.289-95, com endereço Rua Rio de Janeiro, n. 1195 - D, bairro Presidente Médici, Chapecó - SC, CEP 89.801-211, propõe fornecer à Prefeitura Municipal de Marmeleiro, em estrito cumprimento ao previsto no Edital de Pregão Eletrônico nº 096/2021, conforme abaixo discriminado:

**COTA PRINCIPAL**

ITEM	DESCRIÇÃO	QTDE.	UNID.	MARCA - MODELO	VALOR UNIT. (R\$)	VALOR TOTAL (R\$)
01	Aquisição de Contentor destinado ao acondicionamento e coleta de resíduos sólidos com capacidade mínima de 1.000 litros, fabricado em polietileno de alta densidade 100% (cem por cento) virgem de alta densidade e injetado, aditivado com filtro U.V., deverá possuir 4 (quatro) rodas de 200mm em borracha maciça com garfos de fixação em aço, duas com freio; dreno para escoamento de líquidos, produto com qualidade e durabilidade e certificada na norma Nacional NBR 15911. Matéria prima: Deve ser fabricado com polietileno de alta densidade (PEAD) injetado, resistente a ação de raios ultravioleta (proteção anti UV), 100% de material virgem. Composição: Corpo: Recipiente constituído de forma a suportar os volumes e a carga especificados. Deve ter dispositivo de Drenagem. A superfície do contentor, inclusive característica do desenho deve ser lisa	15	Uni	JSN/ C1000	1.741,00	26.115,00



**DDS COMÉRCIO DE LIXEIRAS E PLACAS**

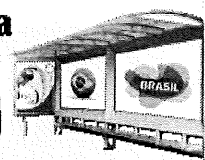

**Preserve a Natureza**

**DDS COMÉRCIO DE LIXEIRAS E PLACAS LTDA EPP**

CNPJ/MF 05.299.150/0001-61 IE: 254.458.580 Insc. Municipal n. 27333  
Fone/FAX: (0xx49) 3328-8895 - E-mail: [ddscomercio@ddscomercio.com.br](mailto:ddscomercio@ddscomercio.com.br)  
Home page: [www.ddscomercio.com.br](http://www.ddscomercio.com.br)

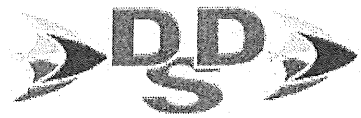

<p>e isenta de qualquer fissura, imperfeição, cantos vivos e pontiagudos oferecendo resistência, segurança e facilidade na limpeza. (Deve atender aos ensaios ABNT NBR 15911-4). O corpo do contentor deve ser marcado de forma permanente, legível e em local visível com no mínimo as seguintes informações: Identificação do fabricante, Mês e ano de fabricação, Símbolo de identificação da matéria prima, conforme ABNT NBR 13230, Volume nominal expresso em Litros, Carga total permitida, expressa em Kg, Tampa: A tampa deve encaixar-se no corpo e abranger totalmente a boca do recipiente e possuir sistema antirruído. Deve ser marcada de forma permanente e legível com: nome do fabricante, indicação do mês e ano de fabricação. Suporte da Tampa: Não será admitido suporte metálico. Rodas: 4 rodízios giratórios com capacidade para resistir a carga especificada e os impactos decorrentes da operação (deslocamentos, estabilidade e rolagem) (Deve atender aos ensaios ABNT NBR 15911-4). O contentor deve possuir recursos para montar a placa de rodízios sem a perfuração do recipiente. Pelo menos dois rodízios devem possuir sistema de freio. Sistema de elevação: O contentor deve dispor dos dispositivos que possibilitem a operação de elevação (basculamento) de forma eficiente e segura. Munhão: par de eixos situados nas laterais do contentor. Receptor Frontal: Ranhuras na parte frontal do contentor para encaixe dos pentes, Acabamento: Cor: marrom e verde. Incluso: a) Faixa refletiva 3M (dispositivo de segurança) em todos os cantos do contentor, com no mínimo 30 cm de comprimento; b) Adesivo de</p>					
--	--	--	--	--	--

P  
e  
A

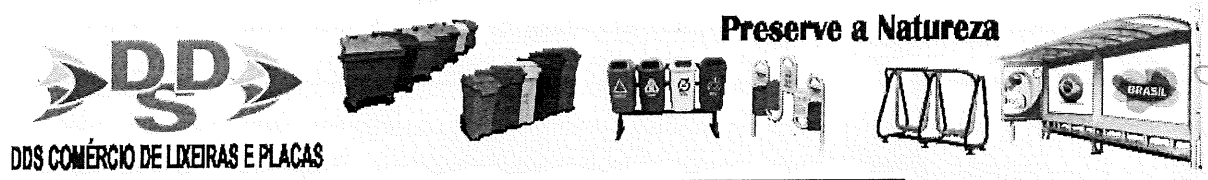

**DDS COMÉRCIO DE LIXEIRAS E PLACAS LTDA EPP**

CNPJ/MF 05.299.150/0001-61 IE: 254.458.580 Insc. Municipal n. 27333  
 Fone/FAX: (0xx49) 3328-8895 - E-mail: [ddscomercio@ddscomercio.com.br](mailto:ddscomercio@ddscomercio.com.br).  
 Home page: [www.ddscomercio.com.br](http://www.ddscomercio.com.br).

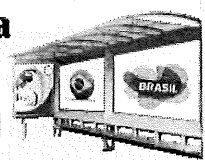

	vinil recorte, tipo 3M, tamanho e modelo a ser fornecido pela contratante. Garantia de 24 (vinte e quatro) meses, inclusive da cor, com assistência técnica no período de garantia. O produto deverá ter Peças de reposição para eventuais danos que vier apresentar. A empresa vencedora deverá apresentar o laudo de ensaio de laboratório, credenciado junto ao IMETRO, comprovando todos os requisitos de ensaios da Norma Brasileira ABNT NBR 15911-4, com os custos arcados pela licitante vencedora. A empresa vencedora do processo deverá: - apresentar o prospecto do produto no dia da licitação; <b>ESPECIFICAÇÕES MÍNIMAS:</b> - Capacidade: 1000 l - Altura: 1325 mm - Profundidade: 1038 mm - Largura: 1370 mm - Peso: 47,5 kg - Carga nominal: 400 kg - Carga Total: 447 kg - Rodas: 4 rodas - Ø das rodas: 200mm					
02	Aquisição de Contentor destinado ao acondicionamento e coleta de resíduos sólidos com capacidade mínima de 1.000 litros, fabricado em polietileno de alta densidade 100% (cem por cento) virgem de alta densidade e injetado, aditivado com filtro U.V., deverá possuir 4 (quatro) rodas de 200mm em borracha maciça com garfos de fixação em aço, duas com freio; dreno para escoamento de líquidos, produto com qualidade e durabilidade e certificada na norma Nacional NBR 15911. Matéria prima: Deve ser fabricado com polietileno de alta densidade (PEAD) injetado, resistente a ação de raios ultravioleta (proteção anti UV), 100% de material virgem. Composição: Corpo: Recipiente constituído de forma a suportar os volumes e a carga especificados. Deve ter dispositivo de Drenagem. A	45	UNI	JSN/ C1000	1.741,00	78.345,00

**DDS COMÉRCIO DE LIXEIRAS E PLACAS****Preserve a Natureza**

**DDS COMÉRCIO DE LIXEIRAS E PLACAS LTDA EPP**

CNPJ/MF 05.299.150/0001-61 IE: 254.458.580 Insc. Municipal n. 27333  
 Fone/FAX: (0xx49) 3328-8895 - E-mail: [ddscomercio@ddscomercio.com.br](mailto:ddscomercio@ddscomercio.com.br)  
 Home page: [www.ddscomercio.com.br](http://www.ddscomercio.com.br)

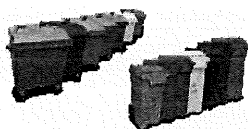
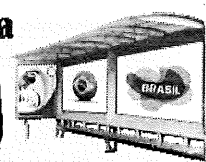
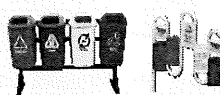

<p>superfície do contentor, inclusive característica do desenho deve ser lisa e isenta de qualquer fissura, imperfeição, cantos vivos e pontiagudos oferecendo resistência, segurança e facilidade na limpeza. (Deve atender aos ensaios ABNT NBR 15911-4). O corpo do contentor deve ser marcado de forma permanente, legível e em local visível com no mínimo as seguintes informações: Identificação do fabricante, Mês e ano de fabricação, Símbolo de identificação da matéria prima, conforme ABNT NBR 13230, Volume nominal expresso em Litros, Carga total permitida, expressa em Kg, Tampa: A tampa deve encaixar-se no corpo e abranger totalmente a boca do recipiente e possuir sistema antirruído. Deve ser marcada de forma permanente e legível com: nome do fabricante, indicação do mês e ano de fabricação. Suporte da Tampa: Não será admitido suporte metálico. Rodas: 4 rodízios giratórios com capacidade para resistir a carga especificada e os impactos decorrentes da operação (deslocamentos, estabilidade e rolagem) (Deve atender aos ensaios ABNT NBR 15911-4). O contentor deve possuir recursos para montar a placa de rodízios sem a perfuração do recipiente. Pelo menos dois rodízios devem possuir sistema de freio. Sistema de elevação: O contentor deve dispor dos dispositivos que possibilitem a operação de elevação (basculamento) de forma eficiente e segura. Munhão: par de eixos situados nas laterais do contentor. Receptor Frontal: Ranhuras na parte frontal do contentor para encaixe dos pentes, Acabamento: Cor: marrom e verde. Incluso: a) Faixa refletiva 3M (dispositivo de segurança) em todos os</p>					
--	--	--	--	--	--

**DDS COMÉRCIO DE LIXEIRAS E PLACAS****Preserve a Natureza**

**DDS COMÉRCIO DE LIXEIRAS E PLACAS LTDA EPP**  
 CNPJ/MF 05.299.150/0001-61 IE: 254.458.580 Insc. Municipal n. 27333  
 Fone/FAX: (0xx49) 3328-8895 - E-mail: [ddscomercio@ddscomercio.com.br](mailto:ddscomercio@ddscomercio.com.br)  
 Home page: [www.ddscomercio.com.br](http://www.ddscomercio.com.br)



<p>cantos do contentor, com no mínimo 30 cm de comprimento; b) Adesivo de vinil recorte, tipo 3M, tamanho e modelo a ser fornecido pela contratante. Garantia de 24 (vinte e quatro) meses, inclusive da cor, com assistência técnica no período de garantia. O produto deverá ter Peças de reposição para eventuais danos que vier apresentar. A empresa vencedora deverá apresentar o laudo de ensaio de laboratório, credenciado junto ao IMETRO, comprovando todos os requisitos de ensaios da Norma Brasileira ABNT NBR 15911-4, com os custos arcados pela licitante vencedora. A empresa vencedora do processo deverá: - apresentar o prospecto do produto no dia da licitação; <b>ESPECIFICAÇÕES MÍNIMAS:</b> - Capacidade: 1000 l - Altura: 1325 mm - Profundidade: 1038 mm - Largura: 1370 mm - Peso: 47,5 kg - Carga nominal: 400 kg - Carga Total: 447 kg - Rodas: 4 rodas - Ø das rodas: 200mm</p>					
VALOR TOTAL R\$ 104.460,00					
VALOR TOTAL POR EXTENSO: R\$ 104.460,00 (CENTO E QUATRO MIL, QUATROCENTOS E SESENTA REAIS)					

Propomos atender, sob nossa integral responsabilidade, os requisitos dos objetos do presente edital, de acordo com os prazos e as especificações constantes do respectivo Edital e seus Anexos, estando incluídos, nos valores acima propostos todos os encargos operacionais e tributos devidos.

Declaramos que a validade da presente proposta é de 60 (sessenta) dias.

DADOS BANCÁRIOS: Caixa Econômica Federal. AGÊNCIA 0414-6, C/C 3093-2.

Prazo de entrega: 30 DIAS.

Garantia do produto: 24 MESES CONTRA DEFEITOS DE FABRICAÇÃO.

A proponente obriga-se a cumprir todos os termos da Nota de Empenho a ser firmada com a vencedora do certame.

Nos valores estão inclusas todas as despesas provenientes do fornecimento.

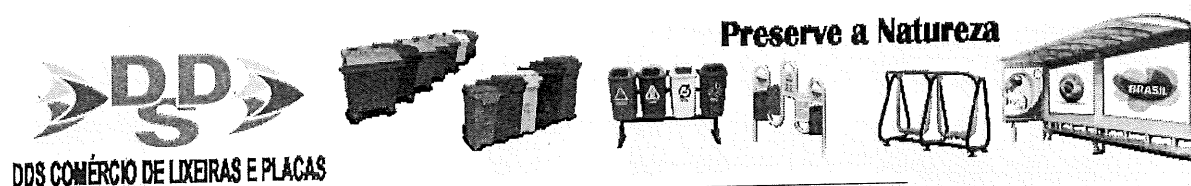

**DDS COMÉRCIO DE LIXEIRAS E PLACAS**

*Handwritten signature/initials*

**DDS COMÉRCIO DE LIXEIRAS E PLACAS LTDA EPP**

CNPJ/MF 05.299.150/0001-61 IE: 254.458.580 Insc. Municipal n. 27333  
 Fone/FAX: (0xx49) 3328-8895 - E-mail: [ddscomercio@ddscomercio.com.br](mailto:ddscomercio@ddscomercio.com.br)  
 Home page: [www.ddscomercio.com.br](http://www.ddscomercio.com.br)



*Dorcas Tussi Jacques*  
**Dorcas Tussi Jacques**  
 Sócia-Administradora  
 RG nº 2123054104/SSP/RS  
 CPF nº 035.374.289-95

05.299.150/0001-61  
 DDS COMÉRCIO DE  
 LIXEIRAS E PLACAS LTDA.  
 Rua Rio de Janeiro, nº 1195 D  
 Presidente Médici  
 CEP: 89.801-211  
 Chapecó-SC

**DDS Comércio de Lixeiras e Placas LTDA EPP**

Dorcas Tussi Jacques  
 Sócia-Administradora  
 RG nº 2123054104/SSP/RS  
 CPF nº 035.374.289-95

DDS  
 COMERCIO  
 DE LIXEIRAS  
 E PLACAS  
 LTDA:05299  
 150000161

Assinado de forma  
 digital por DDS  
 COMERCIO DE  
 LIXEIRAS E PLACAS  
 LTDA:0529915000  
 0161  
 Dados: 2021.09.15  
 17:26:12 -03'00'

DORCAS  
 TUSSI  
 JACQUES:0  
 353742899  
 5

Assinado de  
 forma digital por  
 DORCAS TUSSI  
 JACQUES:035374  
 28995  
 Dados:  
 2021.09.15  
 17:26:23 -03'00'

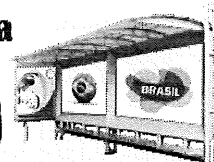
**DDS COMÉRCIO DE LIXEIRAS E PLACAS****Preserve a Natureza**

**DDS COMÉRCIO DE LIXEIRAS E PLACAS LTDA EPP**  
 CNPJ/MF 05.299.150/0001-61 IE: 254.458.580 Insc. Municipal n. 27333  
 Fone/FAX: (0xx49) 3328-8895 - E-mail: [ddscomercio@ddscomercio.com.br](mailto:ddscomercio@ddscomercio.com.br).  
 Home page: [www.ddscomercio.com.br](http://www.ddscomercio.com.br).



Chapecó (SC), 15 de setembro de 2021.

À  
**COMISSÃO DE LICITAÇÃO**  
**PREFEITURA DE MARMELEIRO**  
**PREGÃO ELETRÔNICO Nº 96/2021**

### PROPOSTA COMERCIAL

**Complementando informação.**

DADOS BANCÁRIOS: CEF . AGENCIA 0414-6, C/C 3093-2.

Validade da proposta: 60 (SESSENTA) dias a contar de sua apresentação.

Prazo de entrega: 30 DIAS.

Garantia do produto: 24 MESES CONTRA DEFEITOS DE FABRICAÇÃO.

A proponente obriga-se a cumprir todos os termos da Nota de Empenho a ser firmada com a vencedora do certame.

Nos valores estão inclusas todas as despesas provenientes do fornecimento.

Informamos que o produto ofertado atende a NBR n. 15911-4:2011, NBR n. 15911-3:2011, para corroborar encaminho o certificado emitido por organismo certificado do produto, estando a Municipalidade ciente do atendimento, nos colocamos a disposição para dirimir eventuais dúvidas

DORCAS TUSSI  
 JACQUES:0353  
 7428995

Assinado de forma  
 digital por DORCAS  
 TUSSI  
 JACQUES:03537428995  
 Dados: 2021.09.15  
 17:48:58 -03'00'

D D S COMERCIO  
 DE LIXEIRAS E  
 PLACAS  
 LTDA:05299150000  
 161

Assinado de forma digital  
 por D D S COMERCIO DE  
 LIXEIRAS E PLACAS  
 LTDA:05299150000161  
 Dados: 2021.09.15  
 17:49:10 -03'00'

DORCAS TUSSI JACQUES  
 Sócia administradora  
 CPF 035.374.289-95  
 RG n. 2123054104 SSP/RS

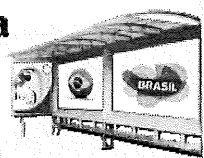
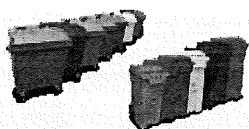

**Preserve a Natureza**





**NEW TURTLE INDÚSTRIA E COMÉRCIO DE PEÇAS DE PLÁSTICOS E METAIS LTDA.**

Telefone: 11- 2100-1700/11-3372-3111

Site: [www.jsn.com.br](http://www.jsn.com.br) - E-mail: [jsn@jsn.com.br](mailto:jsn@jsn.com.br)

**ESPECIFICAÇÕES TÉCNICAS**

**Produto:** Contentor plástico com rodas.

**Código/Cor:** C1000p – preto; C1000b – branco; C1000a – azul; C1000am – amarelo; C1000v – vermelho; C1000vd – verde; C1000m – marrom; C1000l – laranja; C1000c – cinza

OK

**Peso:** 54,500Kg

**Capacidade:** 1000L/400Kg (volume nominal estático)

OK

**Medidas:** 1290mm (altura) x 1380mm (largura) x 1040mm (profundidade).

**Descrição do produto:** Injetado em plástico polietileno (PEAD) 100% virgem, com proteção UV. Acompanha quatro rodas giratórias de borracha de 8", sendo duas com freio e com ângulo de giro de 360º, tampa articulada ao próprio corpo, munhões laterais para basculamento e dreno para escoamento de líquidos. Produto fabricado em conformidade com a Norma DIN EN 840.

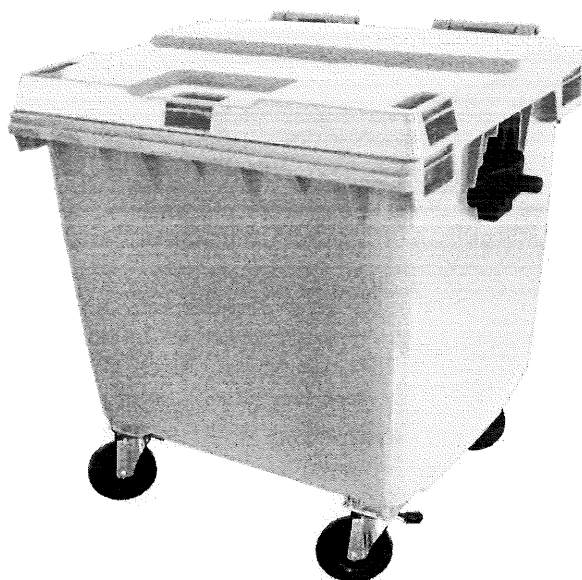

X  
R  
A



X  
A  
X



### CONTENTOR PLÁSTICO 240L

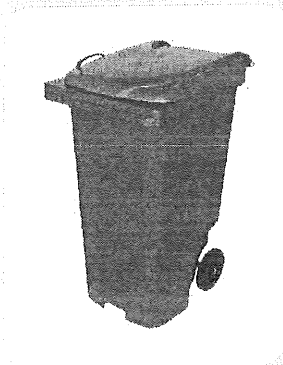

- cor código
- C240b
  - C240am
  - C240l
  - C240v
  - C240a
  - C240vd
  - C240m
  - C240c
  - C240p

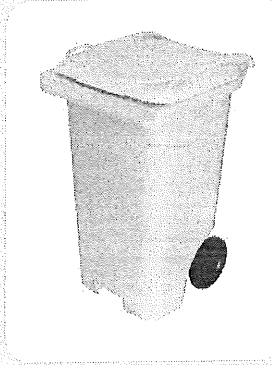

- cor código
- C240cb
  - C240cam
  - C240cl
  - C240cv
  - C240ca
  - C240cvd
  - C240cm
  - C240cc
  - C240cp

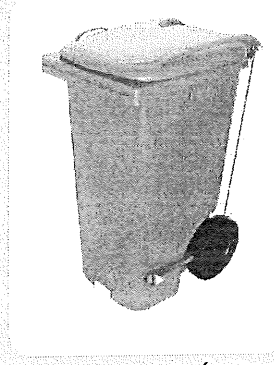

- cor código
- C240pb
  - C240pam
  - C240pl
  - C240pv
  - C240pa
  - C240pvd
  - C240pm
  - C240pc
  - C240pp

**CONTENTOR PLÁSTICO COM RODAS 200mm**  
1060x570x720mm  
Capacidade: 240L

**CONTENTOR PLÁSTICO COM RODAS 300mm**  
1060x570x720mm  
Capacidade: 240L

**CONTENTOR PLÁSTICO COM RODAS 300mm E PEDAL LATERAL**  
1060x570x720mm  
Capacidade: 240L

### CONTENTOR PLÁSTICO 660L

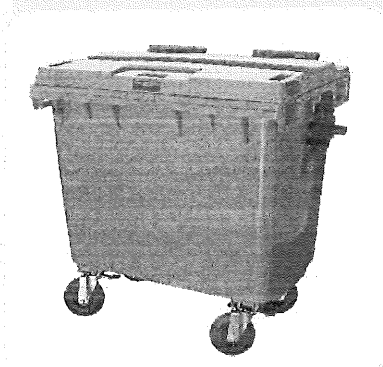

- cor código
- C660b
  - C660am
  - C660l
  - C660v
  - C660a
  - C660vd
  - C660m
  - C660c
  - C660p



- cor código
- C660pb
  - C660pam
  - C660pl
  - C660pv
  - C660pa
  - C660pvd
  - C660pm
  - C660pc
  - C660pp

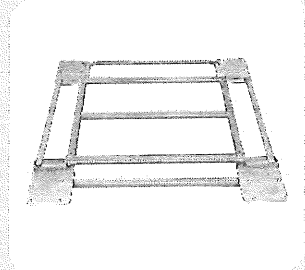

**REFORÇO PARA CONTENTOR DE 660L**  
cód.: RR660

**CONTENTOR PLÁSTICO ACOMPANHA DRENO, TAMPA E RODAS SENDO DUAS COM FREIO**  
1220x1380x772mm  
Capacidade: 660L

**CONTENTOR PLÁSTICO COM PEDAL ACOMPANHA DRENO, TAMPA E RODAS SENDO DUAS COM FREIO**  
1220x1380x772mm  
Capacidade: 660L

**REFORÇO PARA CONTENTOR DE 1000L**  
70x950x830mm  
cód.: R100R

### CONTENTOR PLÁSTICO 1000L

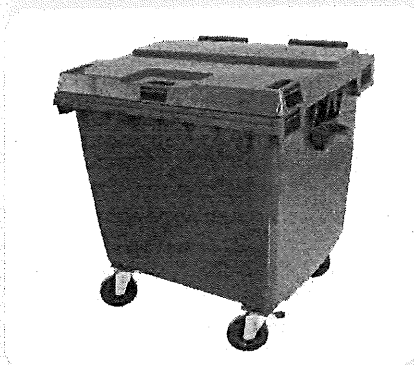

- cor código
- C1000b
  - C1000am
  - C1000l
  - C1000v
  - C1000a
  - C1000vd
  - C1000m
  - C1000c
  - C1000p



Ver video

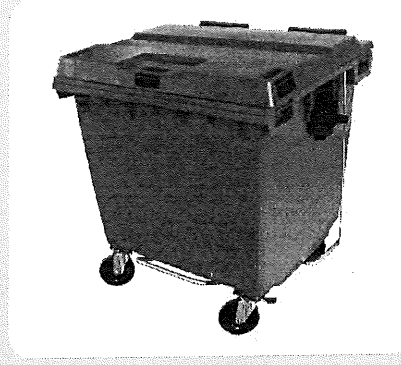

- cor código
- C1000pb
  - C1000pam
  - C1000pl
  - C1000pv
  - C1000pa
  - C1000pvd
  - C1000pm
  - C1000pc
  - C1000pp

**CONTENTOR PLÁSTICO ACOMPANHA DRENO, TAMPA E RODAS SENDO DUAS COM FREIO**  
1290x1380x1040mm  
Capacidade: 1000L

**CONTENTOR PLÁSTICO COM PEDAL ACOMPANHA DRENO, TAMPA E RODAS SENDO DUAS COM FREIO**  
1290x1380x1040mm  
Capacidade: 1000L



CERTIFICADO DE CONFORMIDADE  
Conformity Certificate  
Nº: CP. 2020.00321



QRcode  
Confirma o Certificado

Solicitante / Endereço:  
*Applicant / Address*  
*Solicitante / Dirección*

NEW TURTLE INDUSTRIA E COMERCIO DE PECAS DE PLASTICOS E METAIS LTDA  
Rua Loneji Matsubayashi, 488 – Colônia  
CEP 08260-050 - São Paulo/SP – Brasil  
CNPJ nº 03.033.615/0001-02

Fabricante / Endereço:  
*Manufacturer / Address*  
*Fabricante / Dirección*

NEW TURTLE INDUSTRIA E COMERCIO DE PECAS DE PLASTICOS E METAIS LTDA  
Rua Loneji Matsubayashi, 488 – Colônia  
CEP 08260-050 - São Paulo/SP – Brasil  
CNPJ nº 03.033.615/0001-02

Escopo de Certificação:  
*Certification Scope*

CONTENTOR MÓVEL DE PLÁSTICO

Número de Série / Lote:  
*Serial number / Batch number*  
*Número de série / Número de lote*

NA

Normas Aplicáveis:  
*Applicable Standards/*  
*Normas aplicables*

ABNT NBR 15911-1:2011, ABNT NBR 15911-3:2011,  
ABNT NBR 15911-4:2010, ISO 8256:2004.

Modelo de Certificação:  
*Certification Model/*  
*Modelo de certificación*

Modelo 3

Concessão para:  
*Concession for*  
*Concesión*

Uso do Selo de Identificação da Conformidade sobre o(s) produto(s) relacionado(s) neste Certificado

O INSTITUTO NACIONAL DA QUALIDADE E SOLUÇÕES TECNOLÓGICAS S/S LTDA - ISOPOINT, CNPJ: 32.110.717/0001-82, Rua Barão do Triunfo, 520 – Conj. 132, Brooklin Paulista - São Paulo – SP, CEP 04602-002, é um Organismo de Certificação de Produto - OCP, e confirma que o produto aqui declarado está em conformidade com a(s) Norma(s) e/ou Procedimento(s) acima descritos.

Primeira Concessão: 28/04/2021  
*First Concession / Primera Concesión*

Período de Validade: 28/04/2021 a 28/04/2026  
*Period of Validity / Período de validez*



Assinado de forma digital por SILVIA CRISTINA DOMINGOS DE OLIVEIRA:05891738805  
DN: c=BR, o=ICP-Brasil, ou=Secretaria da Receita Federal do Brasil - RFB, ou=RFB e-CPF A3, ou=(EM BRANCO), ou=45039252000162, cn=SILVIA CRISTINA DOMINGOS DE OLIVEIRA:05891738805  
Dados: 2021.04.28 16:57:52 -03'00'  
Versão do Adobe Acrobat Reader: 2021.001.20150

Silvia Cristina D. de Oliveira  
Diretoria Executiva  
*Executive Board/Authorized signatory / Persona autorizada*  
Emissão: 28/04/2021  
*Emission / Emisión*

“Certificado de Conformidade válido somente acompanhado das páginas de 1 a 2”



**CERTIFICADO DE CONFORMIDADE**  
**Conformity Certificate**  
 Nº: CP. 2020.00321



QRcode  
 Confirma o Certificado

**Designação do Produto:** Linha - Contentor Móvel de Plástico JSN  
*Line / Product's Family/ Familia de productos*

**Nome Comercial do Produto:** Contentor Móvel de Plástico 1000 Litros  
*Product/ Producto*

**Data da Realização da Auditoria:** 25/09/2020

NUMERO(S) E DATA(S) DO(S) RELATÓRIO(S) DE ENSAIO: INICIAL		LABORATÓRIO / CRL	
Nº 2009216-0/001-2 – 02/02/2021 Nº 2102119-0/001 – 13/04/2021		ITEN - INSTITUTO TECNOLÓGICO DE ENSAIOS LTDA – CRL 0323	
Marca	Modelo (Designação Comercial)	Descrição Técnica	Código de Barras
JSN	CP-1000	Contentor móvel de plástico JSN, fabricado pelo processo de injeção de termoplásticos em polietileno de alta densidade, com 04 rodas e capacidade para 1000L	

- a) Somente as unidades comercializadas durante a vigência deste Certificado estarão cobertas por esta certificação;
- b) Este certificado é válido apenas para o(s) produtos idênticos aos avaliados. Qualquer modificação no projeto, bem como a utilização de componentes e/ou materiais diferentes daqueles definidos na documentação descritiva aprovada nesta certificação, sem a prévia autorização da ISOPOINT, invalida este Certificado;
- c) A validade deste Certificado está atrelada à realização das avaliações de manutenção e tratamento de possíveis não conformidades de acordo com as orientações do ISOPOINT e previstas em Normas ou Procedimento Específico do Produto e no POP.5.021 – Elaboração e Acompanhamento de Processos de Certificação/ ISOPOINT
- d) Para verificação da condição atualizada de regularidade deste certificado de conformidade deve ser consultado o Sítio Eletrônico: [www.isopoint.com.br](http://www.isopoint.com.br), referente a produtos certificados.
- e) O Selo de Identificação da Conformidade deve ser colocado na superfície externa do produto, em local facilmente visível e o seu uso está vinculado ao FOR.3.007 – Acordo para Uso da Marca de Conformidade, que é específico para o fabricante e no endereço citado neste Certificado.



**Emissão: 28/04/2021**  
*Emission / Emisión*

**Histórico de Revisões:**

Revisão	Data	Descrição
0	28/04/2021	Emissão Inicial

**"A última revisão substitui e cancela as anteriores"**  
*The last review cancel and substitutes the previous ones*  
*La última revisión sustituye y cancela las anteriores*



	<b>ITEN - INSTITUTO TECNOLÓGICO DE ENSAIOS LTDA.</b> "Laboratório de Ensaio acreditado pela Cgcre de acordo com a ABNT NBR ISO/IEC 17025, sob o número CRL 0323". Laboratório pertencente à RBLE.	
---	---	---

<b>REP – Relatório de Ensaios de Produtos</b>	<b>nº.: 2009216-0/001-2</b>	<b>Emitido em: 02.02.2021</b>
---	-----------------------------	-------------------------------

**Solicitante:** INSTITUTO NACIONAL DA QUALIDADE E SOLUÇÕES TECNOLÓGICAS S/S LTDA.  
**Endereço:** Rua Barão do Triunfo - de 1181/1182 A 1519/1520, 520 - Brooklin Paulista - São Paulo / SP  
**CEP:** 04602-005    **Fone:** (11) 3473-3141  
**e-mail:** [secretariaisopoint@isopoint.com.br](mailto:secretariaisopoint@isopoint.com.br)

**Fabricante:** NEW TURTLE INDÚSTRIA E COMÉRCIO DE PEÇAS DE PLÁSTICOS E META.

**Descrição da amostra:** Contentor C1000 - 1.000 Litros - 4 rodas - Azul  
**Código/ referência:** Lacres: 4254 a 4266 / Lacres das rodas: 4195 e 4196; 4197 e 4198  
**Proposta comercial:** 2009216-0    **Ordem de serviço:** 2009216-0/001  
**Quantidade recebida:** 4 unidades + 2 pares de rodas    **Com lacre: (X)**    **Sem lacre: ( )**  
**Início/ término dos ensaios:** 26.10.2020 / 07.01.2021

**Nota:** Esta versão cancela e substitui a anterior (REP 2009216-0/001-1), emitida em 15.01.2021.  
**Motivo:** Correção do valor encontrado na dimensão nº 35 do item 4.2.1.

**Norma(s) utilizada(s):**

- ABNT NBR 15911-1 / 2011 - Contentor móvel de plástico - Parte 1: Requisitos gerais;
- ABNT NBR 15911-3 / 2011 - Contentor móvel de plástico Parte 3: Contentor de quatro rodas com capacidade de 660 L, 770 L e 1 000 L, destinado à coleta de resíduos sólidos urbanos (RSU) e de saúde (RSS) por coletor compactador;
- ABNT NBR 15911-4 / 2010 - Contentor móvel de plástico - Parte 4: Métodos de ensaios;
- ISO 8256:2004 - Plastics - Determination of tensile-impact strength.

- **Observações:** Este relatório poderá ser reproduzido, somente de forma total, mediante autorização do ITEN.  
 Este relatório de ensaio é válido, exclusivamente, para a amostra ensaiada, não sendo extensivo a quaisquer lotes, ainda que similares.  
 - **Endereço e Local da realização das atividades do laboratório:**  
 Avenida Victor Civita, 2064 – Jd. Santa Maria - Osasco - S.P. - CEP: 06149-225.  
 - **Fones:** (11) 3606-7373 / 3431-4145 - **E-mail:** [rep@itensp.com.br](mailto:rep@itensp.com.br) / [comercial1@itensp.com.br](mailto:comercial1@itensp.com.br) - **Site:** [www.itensp.com.br](http://www.itensp.com.br)

REP nº.: 2009216-0/001-2

**ITEN - INSTITUTO TECNOLÓGICO DE ENSAIOS LTDA.**  
 "Laboratório de Ensaio acreditado pela Cgcre de acordo com a  
 ABNT NBR ISO/IEC 17025, sob o número CRL 0323".

Ensaio solicitado: Itens da NBR 15911-1 / Descrição do(s) ensaio(s):		Incerteza de medição dos ensaios:	
3	Requisitos gerais	---	
3.1	Inspeção visual	NA	
3.2	Matéria prima	NA	
3.3	Volumes	U = 0,04 L	
3.4	Controle antes dos ensaios	---	
3.4.1	Deflexão para sistema de elevação com pente (europeu) ou com ancoragem superior (americano)	U = 0,95 mm	
3.4.2	Cor	U = 0,5 kJ/m <sup>2</sup>	
3.4.3	Marcação	NA	
3.5	Controle após os ensaios	---	
3.5.1	Movimento	NA	
3.6	Compressão da tampa (somente para contentores de duas rodas)	NA	
3.7	Ensaio de impacto por queda de bola	NA	
3.8	Ensaio de impacto por plano inclinado	NA	
3.9	Ensaio de percurso (deslocamento) de meio-fio	NA	
3.10	Ensaio de percurso (quedas) de meio-fio	NA	
3.11	Ensaio de estabilidade	NA	
3.12	Ensaio de tração e de rolagem	---	
	Ensaio de tração	U = 1,00 N	
3.12.1	Ensaio das rodas	NA	
3.12.2	Ensaio de freio (somente para contentores de quatro rodas)	NA	
3.13	Ensaio de ruptura por fissura interna	NA	
3.14	Geral	NA	
3.15	Carga nominal	NA	
3.16	Segurança e saúde	NA	
4	Alças	Até 150 mm	U = 0,03 mm
		Até 1.000 mm	U = 0,49 mm
		Acima de 1.000 mm	U = 0,97 mm
5	Rodas	U = 0,49 mm	
6	Freios	NA	
7	Cantos	U = 0,03 mm	
8	Tampas	NA	
9	Limpeza	NA	
10	Instruções de uso	NA	
Ensaio solicitado: Itens da NBR 15911-3 / Descrição do(s) ensaio(s):		---	
4	Requisitos	---	
4.1	Volumes	NA	
4.2	Dimensões e desenho	Até 150 mm	U = 0,03 mm
		Até 1.000 mm	U = 0,49 mm
		Acima de 1.000 mm	U = 0,97 mm
5	Classificação	NA	
7	Marcações	NA	

NA: incerteza de medição não aplicável.

**Legenda:**

NA - Não aplicável

<b>REP n.º:</b> 2009216-0/001-2	<b>ITEN – INSTITUTO TECNOLÓGICO DE ENSAIOS LTDA.</b> "Laboratório de Ensaio acreditado pela Cgcre de acordo com a ABNT NBR ISO/IEC 17025, sob o número CRL 0323".
---------------------------------	--

Instrumentos utilizados:	Código:	
	Balança	BAL
Pente de raio	CAR	002
Inclinômetro	CLI	001
Espectrofotômetro	COL	001
Cronômetro	CRO	011, 012 e 014
Dinamômetro	DIN	003
Escala milimétrica	ESC	001, 002, 004, 006 e 008
Hidrômetro	HDR	002
Registrador de temperatura e umidade	LOG	001
Paquímetro	PAQ	008, 010 e 011
Radiômetro	RAD	002
Sensor	SEN	065
Termohigrômetro	TEH	014 e 022
Termômetro	TER	008
Trena	TRE	004 e 007

As condições específicas de ensaios, incluindo condições ambientais, quando não contempladas no relatório, encontram-se disponíveis nos dados brutos específicos por um ano.

## Itens da NBR 15911-1 / Descrição do(s) ensaio(s):

### 3 - Requisitos gerais

#### 3.1 - Inspeção visual

Antes e após os ensaios, deve ser feita uma inspeção visual do contentor, com a finalidade de:

a) Verificar se o contentor não está danificado e não possui defeitos visuais. O contentor não pode apresentar danos, fissuras, amolgaduras, marcas grandes, cantos vivos óbvios ou imperfeição na superfície (áreas ásperas, traço na pintura e etc) perceptível a olho nu a uma distância de 1 m.

- **Encontrado:** Antes dos ensaios, o contentor não estava danificado e não possuía defeitos visuais. Após os ensaios, ver resultados nos demais itens deste relatório.

b) Verificar se as características de fabricação do contentor estão conforme a ABNT NBR 15911-2 e ABNT NBR 15911-3.

- **Encontrado:** Ver ensaios referente à Norma NBR 15911-3.

c) Comparar as condições do contentor antes e após a sequência de ensaios.

- **Encontrado:** Antes dos ensaios, o contentor não estava danificado e não possuía defeitos visuais. Após os ensaios, ver resultados nos demais itens deste relatório.

Após concluir os ensaios, o contentor pode ter alguma deformação, contudo, ele deve continuar plenamente funcional.

- **Encontrado:** Após os ensaios, ver resultados nos demais itens deste relatório.

#### 3.2 - Matéria prima

O contentor deve ser fabricado com resinas termoplásticas e por processo que assegure a obtenção de um produto que atenda às condições desta ABNT NBR 15911.

- **Encontrado:** Ver ensaios realizados conforme as Normas NBR 15911.

**Legenda:**

NA – Não aplicável



REP nº.: 2009216-0/001-2	<b>ITEN – INSTITUTO TECNOLÓGICO DE ENSAIOS LTDA.</b> "Laboratório de Ensaio acreditado pela Cgcre de acordo com a ABNT NBR ISO/IEC 17025, sob o número CRL 0323".
--------------------------	--

### 3.3 - Volumes

3.3.1 e 3.3.2 - Os volumes do contentor devem ser medidos.	
<b>Encontrado (L):</b>	
Volume do corpo:	Volume da tampa:
948,8	128,8

### 3.4 - Controle antes dos ensaios

#### 3.4.1 - Deflexão para sistema de elevação com pente (europeu) ou com ancoragem superior (americano)

O receptor frontal deve apresentar uma deflexão horizontal de não mais que 1,5% do seu comprimento.	
- Comprimento: 1.195,0 mm.	
Deflexão horizontal especificada (1,5 % do comp.):	17,9 mm
Deflexão horizontal encontrada:	8,1 mm

#### 3.4.2 - Cor (NBR 15911-4 - Anexo A)

- A cor deve ser definida e acordada entre o cliente e o fornecedor.			
- Para estimular a resistência da cor à descoloração, ensaiar de acordo com anexo A da BNT NBR 15911-4: 2010.			
<b>Anexo A - Intemperismo - (Ensaio realizado em corpos de prova, retirados das partes plásticas do contentor) / Ensaio de resistência ao impacto (ISO 8256).</b>			
- Tempo de exposição dos componentes plásticos à lâmpada de arco de xenônio, conforme a ISO 4892-2: 2.000 h;			
- O contraste de cor não deve ultrapassar o nível 4 de acordo com a ABNT NBR ISO 105-B02.			
- Resistência ao impacto sob tração: Após exposição, e ensaiados conforme a ISO 8256, os componentes plásticos não podem apresentar valores com queda de resistência maior que 50% em relação aos valores encontrados nas amostras não expostas.			
Ensaaiados 3 corpos de prova (antes e após exposição ao intemperismo); método A.			
<b>Resultados encontrados:</b>			
---	C.P 01	C.P 02	C.P 03
Nível de contraste:	0,83	0,90	0,81
---	Original	Envelhecido	Queda de resistência
Queda de resistência (%):	26,47	20,82	-21,34

#### 3.4.3 - Marcação

A marcação do contentor deve ser feita de acordo com as ABNT NBR 15911-1 e ABNT NBR 15911-2.
- Encontrado: Marcação conforme NBR 15911-3 (Contentor de 4 rodas). Ver item 7 (NBR 15911-3) neste relatório.

### 3.5 - Controle após os ensaios

#### 3.5.1 - Movimento (NBR 15911-4 - Item 4.2)

Independente da variação em deflexão e tamanho, o contentor carregado com carga de ensaio (ver ABNT NBR 15911-4) deve possibilitar o seu levantamento e inclinação (movimento de balsa) de modo seguro, e o movimento sobre suas rodas.
- Encontrado: O contentor possibilita seu levantamento e inclinação de modo seguro, e o movimento sobre suas rodas.

#### 3.6 - Compressão da tampa (NBR 15911-4 - Item 5.1)

A tampa do contentor deve permanecer intacta. A tampa pode flexionar ou distorcer, mas não pode dobrar e cair dentro do contentor.
- Encontrado: NA (apenas para contentor de duas rodas).

<b>Legenda:</b>	NA - Não aplicável
-----------------	--------------------

REP nº.: 2009216-0/001-2

**ITEN – INSTITUTO TECNOLÓGICO DE ENSAIOS LTDA.**  
 "Laboratório de Ensaio acreditado pela Cgcre de acordo com a  
 ABNT NBR ISO/IEC 17025, sob o número CRL 0323".

**3.7 - Ensaio de impacto por queda de bola (NBR 15911-4 - Item 5.2)**

Após o ensaio, o contentor deve continuar á prova d'água nos pontos ensaiados.

Fora do ambiente climatizado, o ensaio não pode exceder 5 min. Após esse tempo o contentor deve ser reconicionado por pelo menos 15 min. Após o ensaio deve ser aplicado o seguinte procedimento, caso haja alguma dúvida quanto ao resultado;

- a) O corpo do contentor deve ser cheio, com um volume de água igual a 10% do seu volume nominal;  
 b) Aguardar 10 min.

- Se após 10 min. houver vazamentos, o lote representado pelo contentor deve ser rejeitado.

- **Encontrado:** O contentor continua á prova d'água nos pontos ensaiados. Não ocorreu vazamento.

**3.8 - Ensaio de impacto sobre um plano inclinado (NBR 15911-4 - Item 5.3)**

Após concluir o ensaio, o contentor pode ter alguma deformação, contudo, ele deve continuar plenamente funcional.

- **Encontrado:** O contentor continua plenamente funcional.

**3.9 - Ensaio de percurso (deslocamento) de meio-fio (NBR 15911-4 - Item 5.4)**

Após o ensaio o contentor não pode ter deformações permanentes ou quebras que prejudiquem o seu manuseio, inclinação e rolagem (os rodízios devem mover-se livremente).

- **Encontrado:** Não houve deformações permanentes ou quebras.

**3.10 - Ensaio de percurso (quedas) de meio-fio (NBR 15911-4 - Item 5.5)**

Após o ensaio o contentor não pode ter deformações permanentes ou quebras que prejudiquem o seu manuseio, inclinação e rolagem (os rodízios devem mover-se livremente).

- **Encontrado:** Após o ensaio as rodas apresentaram deformações/ quebras permanentes prejudicando o seu manuseio, inclinação e rolagem.

**3.11 - Ensaio de estabilidade (NBR 15911-4 - Item 5.6)**

Considerando-se todas as condições do ensaio, o contentor não pode tombar nem ser mover.

- **Encontrado:** A amostra não tombou e não se moveu.

**3.12 - Ensaio de tração e rolagem****3.12 - Ensaio de tração (NBR 15911-4 - Item 5.7.1)**

Medir a força necessária para iniciar e manter o movimento do contentor.

Especificado (máximo): 285 N.	Encontrado (média):	
	Iniciar movimento: 281 N	Manter movimento: 212 N

**3.12.1 - Ensaio das rodas (NBR 15911-4 - Item 5.7.2)**

Após o término do ensaio os pneus e rodas devem continuar funcionais e não pode haver deformações permanentes ou quebras no contentor que prejudiquem o seu manuseio, inclinação e rolagem (os rodízios devem mover-se livremente). O cubo deve estar totalmente intacto, sem rebites soltos ou quebrados.

- **Encontrado:** Após o término do ensaio os pneus/ rodas não continuaram funcionais, ocorreram deformações permanentes e quebras no contentor que prejudicou o seu manuseio, inclinação e rolagem. O cubo não ficou totalmente intacto.

**3.12.2 - Ensaio de freios (NBR 15911-4 - Item 5.6)**

O contentor não pode rolar gradiente de 10° em relação à horizontal sob todas as condições de carga, com duas rodas freadas.

- **Encontrado:** O contentor não rolou sob todas as condições de carga, com duas rodas freadas.

**Legenda:**

NA – Não aplicável

REP nº.: 2009216-0/001-2	<b>ITEN – INSTITUTO TECNOLÓGICO DE ENSAIOS LTDA.</b> "Laboratório de Ensaio acreditado pela Cgcre de acordo com a ABNT NBR ISO/IEC 17025, sob o número CRL 0323".
--------------------------	--

**3.13 - Ensaio de ruptura por fissura interna (NBR 15911-4 - Item 5.8)**

Não pode ser visíveis fissuras ou rasgaduras em áreas sensíveis (borda frontal, alças, dobradiças de encaixe sem parafusos, junções de rodas, dobradiças, pontos de injeção, nervuras de esforço, bordas de nervuras etc.) que possam se estender e levar à desativação do contentor.
- <i>NOTA: Fissuras após o ensaio significam o uso de material inadequado ou condições de processo ruins.</i>
- <b>Encontrado:</b> Não apresentou fissuras ou rasgaduras visíveis.

**3.14 - Geral**

A superfície do contentor, inclusive característica do desenho, deve ser lisa e isenta de quaisquer objetos estranhos ou imperfeições, assim como de cantos vivos e pontiagudos.
- <b>Encontrado:</b> Superfície do contentor é lisa e isenta de objetos estranhos ou imperfeições, assim como de cantos vivos e pontiagudos.

**3.15 - Carga nominal (NBR 15911-4 - Item 4.2)**

O contentor deve ser construído de forma a suportar uma carga mínima de 0,4 kg/dm³ vezes o volume nominal quando ensaiado conforme ABNT NBR 15911-4.
- <b>Encontrado:</b> Contentor construído de forma a suportar uma carga a carga especificada quando ensaiado conforme ABNT NBR 15911-4.

**3.16 - Segurança e saúde**

O contentor deve ser construído de tal forma que, quando vazio ou carregado com a carga nominal, tenha um encaixe seguro em um dispositivo de elevação compatível aprovado e deve ser travado automaticamente de forma segura no dispositivo de elevação durante a operação de inclinação e esvaziamento;
- <b>Encontrado:</b> Contentor construído de forma que, quando vazio ou carregado com a carga nominal, possui um encaixe seguro, sendo travado automaticamente de forma segura no dispositivo de elevação durante a operação de inclinação e esvaziamento.
O contentor deve ser ajustado de modo seguro ao dispositivo de elevação do veículo, sem ser carregado ou levantado manualmente;
- <b>Encontrado:</b> Contentor é ajustado de modo seguro ao dispositivo de elevação.
Contentores sobre rodas devem ser construídos de tal forma que, sob condições de ensaio de acordo com a ABNT NBR 15911-4, as forças de compressão e tração para manter o contentor em movimento não podem exceder seus requisitos. As forças de compressão e tração devem constar nas instruções de uso;
- <b>Encontrado:</b> Ver item 3.12 (Ensaio de tração). As forças de compressão e tração constam nas instruções de uso.
Durante a construção de contentores devem ser otimizados os seguintes fatores, que influenciam a força de manuseio mensurável:
a) Design de contentores no que diz respeito à forma, tamanho e posição do centro de gravidade em relação ao posicionamento das rodas e alças;
b) Distribuição uniforme de cargas sobre as rodas;
c) Baixa resistência de rolagem.
- <b>Encontrado:</b> Requisitos acima são otimizados.

**4 - Alças**

4.2 - Contentores de quatro rodas devem ter alças para puxar, empurrar manobrar e levantar o contentor, e que permitam ao(s) operador(es) segurá-los firmemente. Devem ser evitados ferimentos causados por cantos vivos.
- <b>Encontrado:</b> Possui alça para puxar, empurrar manobrar e levantar o contentor, e que permite o operador segurá-los firmemente. São evitados ferimentos causados por cantos vivos.

*[Handwritten signature and initials]*

*[Handwritten mark]*

REP nº.: 2009216-0/001-2

**ITEN – INSTITUTO TECNOLÓGICO DE ENSAIOS LTDA.**  
 "Laboratório de Ensaio acreditado pela Cgcre de acordo com a  
 ABNT NBR ISO/IEC 17025, sob o número CRL 0323".

4.3 - Alças para puxar, empurrar e manobrar o contentor devem ter uma das formas externas conforme mostrado na figura 1 (com base na forma externa da figura 1, são permitidas as seções, forma anelar e/ou seção de forma em U). É necessário um comprimento mínimo de 120 mm e uma folga mínima de 36 mm em torno da alça (ver figura 2).

**Resultados encontrados (mm):**

Alça retangular	Comprimento:	Folga:	Dimensão (menor e maior):	Raio:
	133	46	22 e 31	4

4.4 - Alças para puxar, empurrar e manobrar o contentor devem ser posicionadas a uma altura de (900 +400 / - 25)mm (medida no meio da alças), acima do chão. Em contentores de duas rodas, estas alças devem ter uma altura mínima de 800 mm em uma posição inclinada (centro de gravidade acima do eixo de roda).

- Encontrado: 1.110 mm.

**5 - Rodas**

5.1 - Contentores de quatro rodas e uma capacidade que não excede 1.000 L devem ter somente rodízios giratórios.

- Encontrado: Rodízios giratórios

5.2 - As rodas e sua posição devem assegurar um mínimo de força de compressão/tração e uma boa estabilidade.

- Encontrado: Ver itens 3.11 e 3.12.

5.3 - As rodas dos contentores devem ter um diâmetro nominal mínimo de 200 mm. Rodas de diâmetro nominal de 160 mm em contentores de quatro rodas são opcionais, desde que as forças de compressão e tração não sejam excedidas.

- Encontrado: 205 mm.

5.4 - Todas as rodas ou rodízios devem ser construídos para resistirem a forças estáticas e dinâmicas, por exemplo, através de rolagem contra o meio-fio.

- Encontrado: Ver itens 3.9 e 3.10.

5.5 - Se forem usados suporte com rodízios, eles não podem ultrapassar as dimensões da base do corpo do contentor. Nada adicionado na base pode ultrapassar a largura da base nem conter cantos vivos.

- Encontrado: Não ultrapassa as dimensões. Não contém canto vivos.

**6 - Freios**

6.1 - Se estiverem instalados freios em contentores de quatro rodas, eles devem ser instalados em pelo menos duas rodas.

- Encontrado: Instalados em 2 rodas.

6.2 - Os freios devem ser capazes de segurar o contentor em uma inclinação mínima de 10° em relação à horizontal.

- Encontrado: Ver itens 3.11 e 3.12.2.

6.3 - Os freios devem permitir o seu uso com facilidade pelo operador.

- Encontrado: Permite o seu uso com facilidade pelo operador.

**7 - Cantos**

Todos os cantos que possam ser usados para manobrar devem ser arredondados, de modo que ninguém possa ser ferido, com raio  $\leq 1,4$  mm.

- Encontrado: Arredondados, com raio de 1,4 mm.

**Legenda:**

NA - Não aplicável

REP nº.: 2009216-0/001-2

**ITEN – INSTITUTO TECNOLÓGICO DE ENSAIOS LTDA.**  
 "Laboratório de Ensaio acreditado pela Cgcre de acordo com a  
 ABNT NBR ISO/IEC 17025, sob o número CRL 0323".

**8 - Tampas**

8.1 - As tampas não podem ferir os dedos.

- Encontrado: Não podem ferir os dedos.

8.2 - A tampa do contentor deve encaixar-se no corpo, ser fabricada com no mínimo dois pontos de fixação e uma forma de abertura.

- Encontrado: A tampa do contentor encaixa-se no corpo, é fabricada com no mínimo dois pontos de fixação e uma forma de abertura.

8.3 - Os contentores com tampas com auxílio de abertura devem ser providos de um dispositivo para garantir que a tampa do contentor não possa causar ferimentos com o seu movimento.

- Encontrado: NA

**9 - Limpeza**

Os contentores devem ser projetados para que proporcionem uma limpeza fácil.

- Encontrado: Projetado para que proporcione uma limpeza fácil.

**10 - Instruções de uso**

10.1 - As instruções de uso devem ser fornecidas de modo que o operador possa ter acesso a todas as informações disponíveis quanto ao uso correto dos contentores.

Estas instruções devem prover informações sobre todos os fatores relevantes para permitir o uso correto de um contentor. Também devem estar inclusos requisitos de segurança e de saúde.

- Encontrado: Instruções fornecidas de modo que o operador possa ter acesso a todas as informações disponíveis quanto ao uso correto dos contentores, provendo informações sobre todos os fatores relevantes para permitir o uso correto de um contentor. Estão inclusos requisitos de segurança e de saúde.

10.2 - **Especificado:** Para utilização dos contentores de forma correta e segura, no mínimo devem ser providas as seguintes informações (Estas informações devem estar conforme contentor fornecido):

	Encontrado:
Número da Norma Brasileira correspondente;	ABNT NBR 15911-3
Volume;	1.000 L
Massa total permitida;	450 kg
Diâmetro das rodas;	200 mm
Tipos de rolamentos das rodas;	Giratórios
Se há freios instalados ou não.	Há freios instalados

Itens da NBR 15911-3 / Descrição do(s) ensaio(s):

**4 - Requisitos****4.1 - Volumes**

A medição de volume deve ser realizada conforme a ABNT 15911-4. Os volumes estão definidos na Tabela 1, que correspondem aos volumes de contentores móveis de resíduos sólidos.

- Encontrado: Medição de volume realizada conforme a ABNT 15911-4. Ver itens 3.3.1 e 3.3.2 deste relatório.

**Legenda:**

NA – Não aplicável

REP nº.: 2009216-0/001-2

**ITEN – INSTITUTO TECNOLÓGICO DE ENSAIOS LTDA.**  
 "Laboratório de Ensaio acreditado pela Cgcre de acordo com a  
 ABNT NBR ISO/IEC 17025, sob o número CRL 0323".

## 4.2 - Dimensões e desenho

4.2.1 - O desenho do contentor não precisa corresponder aos desenhos mostrados na Figura 1. As dimensões funcionais devem ser conforme especificado na Tabela 1.

Dimensão nº:	Capacidade do contentor: 1.000 L	
	Especificado (mm):	Encontrado (mm):
1	1370 ± 10	1.378
2	1.115 máx.	1.040
3	1.190 máx.	1.097
4	1.470 máx.	1.290
5	Mín. 860 / Máx. 1.290	1.170
6	870 ± 50	870
7	Mín. 135 / Máx. 280	184
10	500 +15 / -40	514
11	φ 200	200
12	19 mín.	50,1
13	13 +5 / -3	11,8
14	21 ± 2	23
15	21 +2 / -2	NA
16	26 ± 1	25,2
17	58 máx.	55,3
18	20 mín.	23,7
19	130 máx.	127,0
20	15 máx.	7,6
21	33 +8 / -1	35,4
22	40 +8 / -7	NA
23	φ 40 ± 2	39,2
24	670 +30 / -0	NA
25	350 ± 10	NA
26	750 +50 / -40	NA
27	130 mín.	233
28	1.275 máx.	1.135
29	1.185 mín.	1.186
30	1.200 +15 / -0	1.201
31	1.265 máx.	1.236
32	5 +8 / -0	NA
33	1.260 +20 / -10	1.264
34	880 +70 / -50	860
35	1.090 ± 70	1.025
36	150 ± 3	151
37	7 máx.	4,2

Legenda:

NA - Não aplicável

<b>REP nº.: 2009216-0/001-2</b>	<b>ITEN - INSTITUTO TECNOLÓGICO DE ENSAIOS LTDA.</b> "Laboratório de Ensaio acreditado pela Cgcre de acordo com a ABNT NBR ISO/IEC 17025, sob o número CRL 0323".
---------------------------------	--

## 4.2.1 - Continuação:

Dimensão nº:	Especificado (mm):	Encontrado (mm):
38	6 +2 / -4,5	8,0
39	130 máx.	NA
40	R 4 máx.	4,0

4.2.2 - O contentor deve ser construído de tal forma que, ao ser carregado ou descarregado com uma carga nominal, ele se ajuste a um dispositivo de elevação compatível. Ele deve ser automaticamente travado de forma segura no dispositivo de elevação durante a operação de elevação. Se o contentor estiver equipado com um receptor tipo pente, ele deve corresponder a pelo menos uma das opções dadas na Figura 2.

- **Encontrado:** Contentor construído de tal forma que, ao ser carregado ou descarregado com uma carga nominal, ele se ajusta ao dispositivo de elevação. Ele é automaticamente travado de forma segura no dispositivo de elevação durante a operação de elevação. Receptor tipo pente conforme Forma A da Figura 2.

4.2.3 - As alças providas na parte frontal do munhão devem ter uma medida 10 mm menor que a medida efetiva na Tabela 1 (dimensão nº 33). As alças e suas localizações também devem ser projetadas de forma que não machuquem o operador.

- **Encontrado:** 1.254 mm. Alças e suas localizações são projetadas de forma que não machuquem o operador.

4.2.4 - Caso o contentor possua nervuras no receptor frontal, elas devem ser conforme as Figuras 2 e 3.

- **Encontrado:** Nervuras no receptor frontal conforme as Figuras 2 e 3.

4.2.5 - O contentor deve ter quatro rodízios giratórios.

- **Encontrado:** Quatro rodízios giratórios.

- Cada rodízio giratório deve ter capacidade para resistir a 1/3 da carga total permitida. Cada rodízio deve atender à ABNT NBR 15911-4.

- **Encontrado:** Ver item 3.12.1 deste relatório.

4.2.6 - O contentor pode ou não ter dispositivos de drenagem.

- **Encontrado:** Possui dispositivos de drenagem.

4.2.7 - Quando houver travas de direção, elas devem ser fixadas em pelo menos dois rodízios.

- **Encontrado:** Fixadas em dois rodízios.

4.2.8 - O contentor deve ser provido de duas rodas com freio.

- **Encontrado:** Provido de duas rodas com freio.

## 5 - Classificação

- Especificado: O contentor deve ser designado da seguinte forma:	Encontrado:
Descrição	Consta
Número da Norma	ABNT NBR 15911-3
Volume nominal, em litros	1.000 L
Forma de receptor frontal (A, B, C ou 0)	A = receptor frontal - Forma A
Receptor lateral - A= Munhões / 0 = sem receptor lateral	A= Munhões
Carga nominal, em quilogramas.	400 kg

Legenda:

NA - Não aplicável

REP nº.: 2009216-0/001-2	<b>ITEN – INSTITUTO TECNOLÓGICO DE ENSAIOS LTDA.</b> "Laboratório de Ensaio acreditado pela Cgcre de acordo com a ABNT NBR ISO/IEC 17025, sob o número CRL 0323".
--------------------------	--

## 6 - Ensaios

- O contentor deve atender aos métodos de ensaios estabelecidos na ABNT NBR 15911-4.
- <b>Encontrado:</b> Ver ensaios da NBR 15911-4 neste relatório.

## 7 - Marcações

	Encontrado:
- <b>Especificado:</b> O corpo do contentor deve ser marcado de forma permanente, legível e em local visível, com no mínimo, as seguintes informações:	
- identificação do fabricante;	JSN
- mês e ano de fabricação;	07/2020
- símbolo de identificação da matéria prima, conforme a ABNT NBR 13230;	PEAD
- número desta parte da Norma;	ABNT NBR 15911-3
- volume nominal, expresso em litros;	1.000 L
- carga total permitida, expressa em quilogramas;	400 kg
- opcionalmente podem ser marcadas informações adicionais.	Consta

"As opiniões e interpretações, expressas abaixo, não fazem parte do escopo da acreditação deste laboratório".

## Observações finais:

Itens 3.10 e 3.12.1 - Não atendem às solicitações da Norma.

*Rafael*  
RAFAEL CESCION  
LABORATÓRIO DE ENSAIOS

*José A. Seixas*  
JOSÉ A. SEIXAS  
DIRETOR TÉCNICO  
CREA 0601383350

Legenda:

NA - Não aplicável



REP nº.: 2009216-0/001-2	<b>ITEN – INSTITUTO TECNOLÓGICO DE ENSAIOS LTDA.</b> "Laboratório de Ensaio acreditado pela Cgcre de acordo com a ABNT NBR ISO/IEC 17025, sob o número CRL 0323".
--------------------------	--

Anexo: Após o ensaio de percurso (quedas) de meio-fio (3.10)

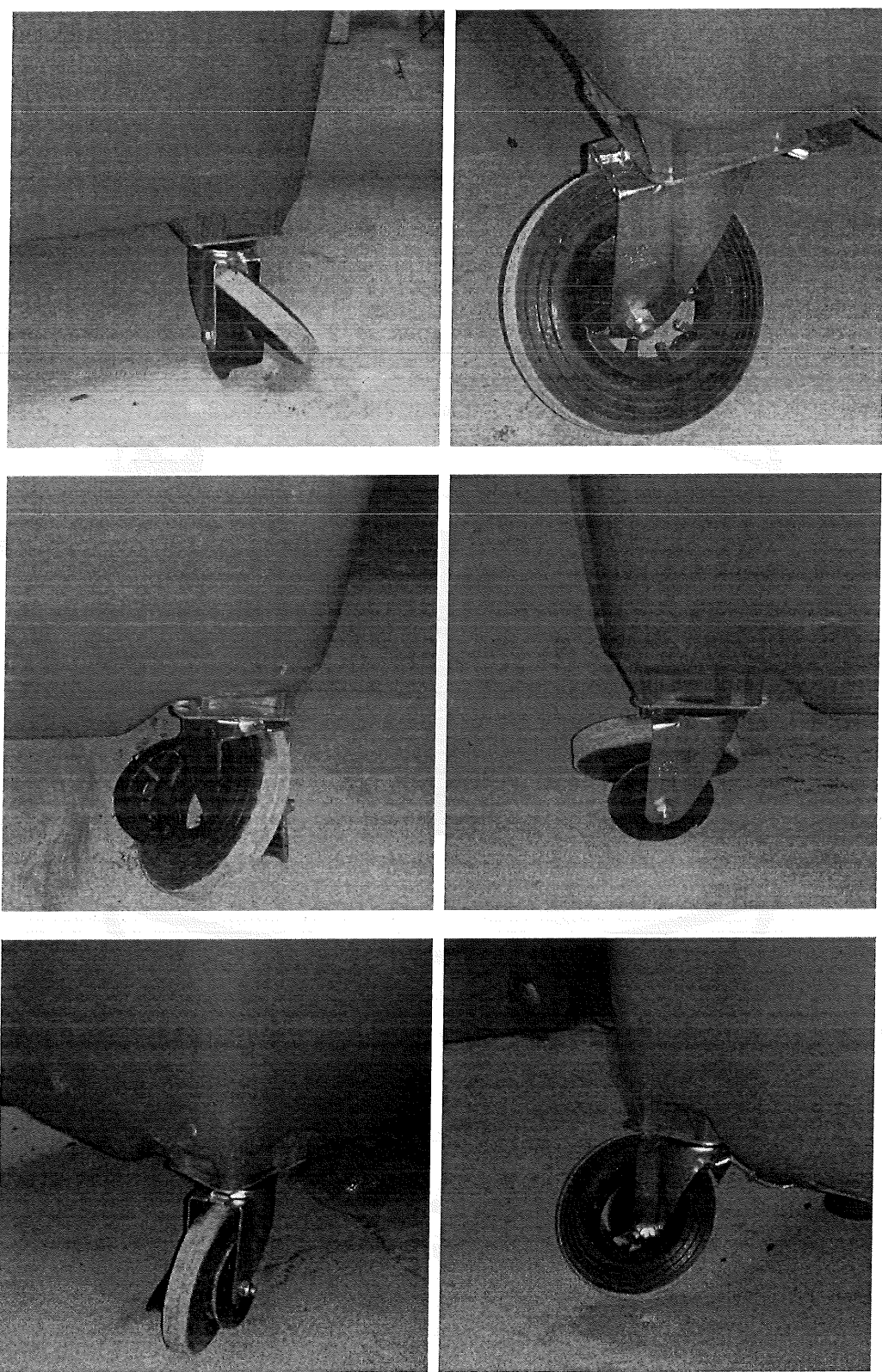

Queda de meio fio

Handwritten signature or initials, possibly 'EP' and 'A'.

Handwritten mark or signature at the bottom right corner.

REP n°.: 2009216-0/001-2	<b>ITEN – INSTITUTO TECNOLÓGICO DE ENSAIOS LTDA.</b> "Laboratório de Ensaio acreditado pela Cgcre de acordo com a ABNT NBR ISO/IEC 17025, sob o número CRL 0323".
--------------------------	--

Anexo: Detalhe(s) após ensaio das rodas (3.12.1)

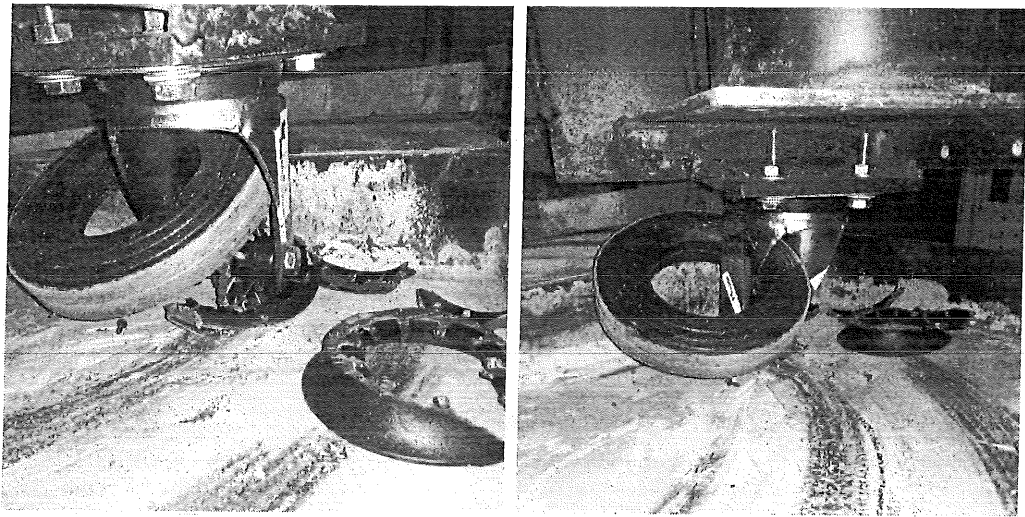

Roda 01

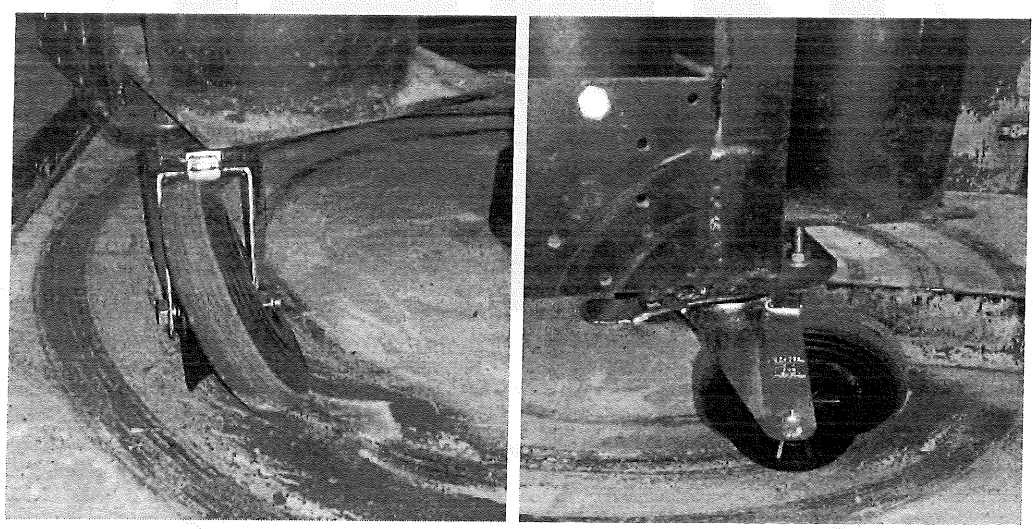

Roda 02

Handwritten signature or initials in the bottom right corner of the page.

Handwritten mark or signature at the bottom right of the page.

REP nº.: 2009216-0/001-2	<b>ITEN - INSTITUTO TECNOLÓGICO DE ENSAIOS LTDA.</b> "Laboratório de Ensaio acreditado pela Cgcre de acordo com a ABNT NBR ISO/IEC 17025, sob o número CRL 0323".
--------------------------	--

Anexo: Lacres



<p><b>Opoint</b> CERTIFICAÇÕES</p> <p>COLETA DE AMOSTRA PARA ENSAIO</p> <p>Fabricante: <u>Novo Tundia JSU</u></p> <p>Nº da Amostra: <u>01</u></p> <p>Nº do Lacre: <u>4259 a 4266</u></p> <p>Ident. Produto: <u>controle</u></p> <p>Data de Amostragem: <u>25/09/22</u></p> <p><input checked="" type="checkbox"/> PROVA  <input type="checkbox"/> CONTRA-PROVA  <input type="checkbox"/> TESTEMUNHA</p>	<p><b>Opoint</b> CERTIFICAÇÕES</p> <p>COLETA DE AMOSTRA PARA ENSAIO</p> <p>Fabricante: <u>Novo Tundia JSU</u></p> <p>Nº da Amostra: <u>02</u></p> <p>Nº do Lacre: <u>4195 a 4196</u></p> <p>Ident. Produto: <u>controle</u></p> <p>Data de Amostragem: <u>25/09/22</u></p> <p><input checked="" type="checkbox"/> PROVA  <input type="checkbox"/> CONTRA-PROVA  <input type="checkbox"/> TESTEMUNHA</p>	<p><b>Opoint</b> CERTIFICAÇÕES</p> <p>COLETA DE AMOSTRA PARA ENSAIO</p> <p>Fabricante: <u>Novo Tundia JSU</u></p> <p>Nº da Amostra: <u>02</u></p> <p>Nº do Lacre: <u>4197 a 4198</u></p> <p>Ident. Produto: <u>controle</u></p> <p>Data de Amostragem: <u>25/09/22</u></p> <p><input checked="" type="checkbox"/> PROVA  <input type="checkbox"/> CONTRA-PROVA  <input type="checkbox"/> TESTEMUNHA</p>
---	---	---

Handwritten marks: a vertical line on the right, a large 'X' at the bottom right, and some illegible scribbles.

**TRIBUNAL DE CONTAS DA UNIÃO****Consulta Consolidada de Pessoa Jurídica**

Este relatório tem por objetivo apresentar os resultados consolidados de consultas eletrônicas realizadas diretamente nos bancos de dados dos respectivos cadastros. A responsabilidade pela veracidade do resultado da consulta é do Órgão gestor de cada cadastro consultado. A informação relativa à razão social da Pessoa Jurídica é extraída do Cadastro Nacional da Pessoa Jurídica, mantido pela Receita Federal do Brasil.

Consulta realizada em: 15/09/2021 16:44:31

**Informações da Pessoa Jurídica:**

Razão Social: **D.D.S COMERCIO DE LIXEIRAS E PLACAS LTDA**  
CNPJ: **05.299.150/0001-61**

**Resultados da Consulta Eletrônica:**

Órgão Gestor: **TCU**  
Cadastro: **Licitantes Inidôneos**  
Resultado da consulta: **Nada Consta**

Para acessar a certidão original no portal do órgão gestor, clique [AQUI](#).

Órgão Gestor: **CNJ**  
Cadastro: **CNIA - Cadastro Nacional de Condenações Cíveis por Ato de Improbidade Administrativa e Inelegibilidade**  
Resultado da consulta: **Nada Consta**

Para acessar a certidão original no portal do órgão gestor, clique [AQUI](#).

Órgão Gestor: **Portal da Transparência**  
Cadastro: **Cadastro Nacional de Empresas Inidôneas e Suspensas**  
Resultado da consulta: **Nada Consta**

Para acessar a certidão original no portal do órgão gestor, clique [AQUI](#).

Órgão Gestor: **Portal da Transparência**  
Cadastro: **CNEP - Cadastro Nacional de Empresas Punidas**  
Resultado da consulta: **Nada Consta**

Para acessar a certidão original no portal do órgão gestor, clique [AQUI](#).

Obs: A consulta consolidada de pessoa jurídica visa atender aos princípios de simplificação e

racionalização de serviços públicos digitais. Fundamento legal: Lei nº 12.965, de 23 de abril de 2014, Lei nº 13.460, de 26 de junho de 2017, Lei nº 13.726, de 8 de outubro de 2018, Decreto nº 8.638 de 15, de janeiro de 2016.

P

4

X

X

JUJESCC 2452

J U J E S C C

**QUARTA ALTERAÇÃO CONTRATUAL****D.D.S. COMÉRCIO DE LIXEIRAS E PLACAS LTDA EPP**

**VALDEMIR TUSSI**, brasileiro, empresário, divorciado, nascido em 23.04.1959, natural de São Valentim/RS, residente e domiciliado na Rua Rio de Janeiro, 1195-D, Bairro Presidente Médici, CEP.: 89.801-211, na cidade de Chapecó, Estado de Santa Catarina, portador da Cédula de Identidade nº 12/R-2.432.306, expedida pela SSP-SC, e inscrito no CPF sob nº 274.241.970-53;

**DORCAS TUSSI JACQUES**, brasileira, empresária, casada pelo regime de comunhão parcial de bens, nascida em 18.08.1982, natural de Chapecó/SC, residente e domiciliada na Rua Rio de Janeiro, 1195-D, Bairro Presidente Médici, CEP.: 89.801-211, na cidade de Chapecó, Estado de Santa Catarina, portadora da Cédula de Identidade nº 2123054104, expedida pela SSP-RS e inscrita no CPF sob nº 035.374.289-95;

**RESOLVEM:** Como únicos sócios que representam a totalidade do capital social da sociedade, que gira sob o nome empresarial de "D.D.S. COMÉRCIO DE LIXEIRAS E PLACAS LTDA EPP", constituída e registrada nesta Junta Comercial do Estado de Santa Catarina sob nº 42203216011, inscrita no CNPJ sob nº 05.299.150/0001-61, estabelecida na Rua Rio de Janeiro, 1195-D, Bairro Presidente Médici, CEP.: 89.801-211, na cidade de Chapecó, Estado de Santa Catarina, em reunião de quotistas realizada em 06.09.2016, de comum acordo resolvem alterá-lo no ilens abaixo:

- Administração da sociedade e 'Pro-labore';
- Objetivos sociais;

**1.:** A administração da sociedade e o uso do nome comercial serão exercidos, a partir desta data, pelos sócios **VALDEMIR TUSSI** e **DORCAS TUSSI JACQUES**, individualmente, com poderes e atribuições de gerenciar os negócios sociais, vedado, no entanto, o uso do nome empresarial em atividades estranhas ao interesse social ou assumir obrigações seja em favor de qualquer quotistas ou terceiros.

**2.:** Os sócios administradores, pelos serviços prestados à sociedade, recebem a título de 'Pro-Labore', uma quantia mensal combinada de comum acordo, nos termos da legislação fiscal e previdenciária vigente;

**3.:** Os objetivos sociais da sociedade passarão a ser, a partir desta data:  
Comércio atacadista e varejista de lixeiras, containers, caixas, bancos, abrigos e ponto de ônibus e equipamentos para academia em ar livre, em material plástico, fibras, ferro, aço e ou alumínio; (CNAE: 46.49-4/99 e 47.89-0/99); Comércio atacadista e varejista de sucatas de alumínio recicladas; (CNAE: 46.87-7/01); Transporte rodoviário de cargas e mudanças intermunicipal, interestadual e internacional; (CNAE: 49.30-2/02 e 49.30-2/04); Transporte rodoviário de cargas municipal; (CNAE: 49.30-2/01); Comércio varejista de material escolar, material de escritório e artigos de papelaria; (CNAE: 47.61-0/03); Comércio varejista de móveis; (CNAE: 47.54-7/01); Comércio varejista de artigos de uso pessoal e doméstico; (CNAE: 47.59-8/99); Comércio varejista de material esportivo; (CNAE: 47.63-6/02); Comércio varejista de artigos para festas; (CNAE: 47.89-0/99); Comércio varejista de embalagens em geral, sacos plásticos para uso comercial, residencial e de consumo; (CNAE: 47.61-0/03 e 47.89-0/99); Comércio varejista de roupas em geral; (CNAE: 47.81-4/00); Comércio varejista de tecidos em geral; (CNAE: 47.55-5/01); Prestação de serviços de serigrafia; (CNAE: 18.13-0/01 e 18.13-0/99); Comércio varejista de brinquedos; (CNAE: 47.63-6/01); Comércio varejista de equipamentos e suprimentos de informática; (CNAE: 47.51-2/01); Comércio varejista de equipamentos de telefonia e comunicação; (CNAE: 47.52-1/00); Comércio varejista de eletrodomésticos e equipamentos de áudio e vídeo; (CNAE: 47.53-9/00); Comércio varejista de artigos de colchoaria; (CNAE: 47.54-7/02); Comércio varejista de instrumentos musicais e acessórios; (CNAE: 47.56-3/00); Comércio varejista de peças e acessórios para aparelhos eletroeletrônicos; (CNAE: 47.57-1/00); Comércio varejista de acessórios para equipamentos de

Certificadora - Autoridade Certificadora  
Certificado pelo Instituto Nacional de Tecnologia de Informática



Presidência da República  
Casa Civil  
Medida Provisória Nº 2.200-2,  
de 24 de agosto de 2001.

Documento Assinado Digitalmente em 11/05/2021  
Junta Comercial de Santa Catarina  
CNPJ: 83.565.648.0001-32

Você deve instalar o certificado da JUJESCC  
[www.jucesc.sc.gov.br/certificado](http://www.jucesc.sc.gov.br/certificado)

JUCESC 2453

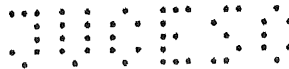

2

informática;(CNAE:47.51-2/01);Comércio varejista de aparelhos de ar condicionado; (CNAE:47.53-9/00);Comércio varejista de artigos de cama, mesa e banho; (CNAE:47.55-5/03);Comércio varejista de fraldas descartáveis; (CNAE:47.72-5/00);Comércio varejista de calçados em geral; (CNAE:47.82-2/01);Comércio varejista de artigos de viagem; (CNAE:47.82-2/02);Comércio varejista de madeira e artefatos;(CNAE: 47.44-0/02);Comércio varejista de material de construção;(CNAE:47.44-0/99);Comercio varejista de utilidades domésticas em geral; (CNAE:47.59-8/99);Comercio varejista de produtos metalúrgicos;(CNAE:47.44-0/01);Comercio varejista de artigos de iluminação;(CNAE:47.54-7/03);Comércio atacadista de roupas e acessórios para uso profissional e de segurança do trabalho; (CNAE: 46.42-7/02);Comércio varejista de ferragens e ferramentas;(CNAE:47.44-0/01);Comércio varejista de material elétrico;(CNAE: 47.42-3/00);Comércio varejista de produtos alimentícios em geral ou especializado em produtos alimentícios; (CNAE: 47.29-6/99);Comércio a varejo de pneumáticos e câmaras de ar; (CNAE: 45.30-7/05);Fabricação de letras, letreiros e placas de qualquer material, para sinalização rodoviária e urbana, bem como placas para homenagens; (CNAE: 32.99-0/03);Fabricação e montagem de esquadrias metálicas;(CNAE:22.29-3/03 e 25.12-8/00);Fabricação de produtos de metal; (CNAE: 25.99-3/99);Fabricação de equipamentos para sinalização e alarme; (CNAE: 2790-2/02);Comércio varejista de chapas e tubos metálicos; (CNAE: 47.44-0/01);Comércio atacadista de peças, partes, máquinas e equipamentos de refrigeração; (CNAE: 46.65-6/00);Comércio varejista de placas de sinalização rodoviária e de homenagem;(CNAE: 47.89-0/99);

4.: As cláusulas do contrato social, que não foram alteradas por força do presente instrumento continuam em pleno vigor, consolidando-o desta forma:

## CONSOLIDAÇÃO DO CONTRATO SOCIAL

### CLÁUSULA PRIMEIRA:

A sociedade limitada funciona com sede na Rua Rio de Janeiro, nº 1195-D, Bairro Presidente Médici, CEP.: 89.801-211, na cidade de Chapecó, Estado de Santa Catarina, tem seu foro jurídico nesta cidade e gira sob o nome empresarial de: "D.D.S. COMÉRCIO DE LIXEIRAS E PLACAS LTDA EPP",

### CLÁUSULA SEGUNDA:

A sociedade iniciou suas atividades em 24 de setembro de 2002, e o seu prazo de duração é por tempo indeterminado;

### CLÁUSULA TERCEIRA:

O Capital Social é de R\$ 60.000,00 (Sessenta mil reais), divididos em 60.000 (Sessenta mil) quotas, no valor nominal de R\$ 1,00 (Um real) cada, da seguinte forma:

- VALDEMIR TUSSI, subscreve 54.000 (Cinquenta e quatro mil) quotas (90,00%), no valor nominal de R\$ 1,00 (Um real) cada, totalizando R\$ 54.000,00 (Cinquenta e quatro mil reais), totalmente integralizados, em moeda corrente nacional, no ato de sua subscrição;
- DORCAS TUSSI JACQUES, subscreve 6.000 (Seis mil) quotas (10,00%), no valor nominal de R\$ 1,00 (Um real) cada, totalizando R\$ 6.000,00 (Seis mil reais), totalmente integralizados, em moeda corrente nacional, no ato de sua subscrição;

### CLÁUSULA QUARTA:

As quotas são indivisíveis e não poderão ser cedidas ou transferidas a terceiros sem o consentimento do(s) outro(s) sócio(s), a quem fica assegurado, em igualdade de preço e condições, preferência para a sua aquisição se postas à venda, formalizando a alteração contratual se efetuada a cessão de quotas;

**PARÁGRAFO 1º:** O direito de preferência deverá ser exercido por escrito, no prazo de 30 (trinta) dias, sendo que decorrido este prazo, as quotas poderão ser livremente transferidas à terceiros;

**PARÁGRAFO 2º:** As quotas do sócio retirante, não desejando a sociedade sua transferência à terceiros, poderão ser diminuídas do capital social, pagando a sociedade o valor estipulado, no prazo combinado

JUDESC 2454

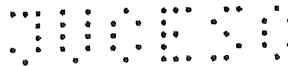

3

ou no máximo em até 10 (dez) parcelas mensais e sucessíveis, vencendo-se a primeira 30 (trinta) dias após a assinatura do instrumento, observando-se ainda a legislação societária que permita fazê-lo;

**CLÁUSULA QUINTA:**

A sociedade tem como objetivos sociais:

Comércio atacadista e varejista de lixeiras, containers, caixas, bancos, abrigos e ponto de ônibus e equipamentos para academia em ar livre, em material plástico, fibras, ferro, aço e ou alumínio; (CNAE: 46.49-4/99 e 47.89-0/99); Comércio atacadista e varejista de sucatas de alumínio recicladas; (CNAE: 46.87-7/01); Transporte rodoviário de cargas e mudanças intermunicipal, interestadual e internacional; (CNAE: 49.30-2/02 e 49.30-2/04); Transporte rodoviário de cargas municipal; (CNAE: 49.30-2/01); Comércio varejista de material escolar, material de escritório e artigos de papelaria; (CNAE: 47.61-0/03); Comércio varejista de móveis; (CNAE: 47.54-7/01); Comércio varejista de artigos de uso pessoal e doméstico; (CNAE: 47.59-8/99); Comércio varejista de material esportivo; (CNAE: 47.63-6/02); Comércio varejista de artigos para festas; (CNAE: 47.89-0/99); Comércio varejista de embalagens em geral, sacos plásticos para uso comercial, residencial e de consumo; (CNAE: 47.61-0/03 e 47.89-0/99); Comércio varejista de roupas em geral; (CNAE: 47.81-4/00); Comércio varejista de tecidos em geral; (CNAE: 47.55-5/01); Prestação de serviços de serigrafia; (CNAE: 18.13-0/01 e 18.13-0/99); Comércio varejista de brinquedos; (CNAE: 47.63-6/01); Comércio varejista de equipamentos e suprimentos de informática; (CNAE: 47.51-2/01); Comércio varejista de equipamentos de telefonia e comunicação; (CNAE: 47.52-1/00); Comércio varejista de eletrodomésticos e equipamentos de áudio e vídeo; (CNAE: 47.53-9/00); Comércio varejista de artigos de colchoaria; (CNAE: 47.54-7/02); Comércio varejista de instrumentos musicais e acessórios; (CNAE: 47.56-3/00); Comércio varejista de peças e acessórios para aparelhos eletroeletrônicos; (CNAE: 47.57-1/00); Comércio varejista de acessórios para equipamentos de informática; (CNAE: 47.51-2/01); Comércio varejista de aparelhos de ar condicionado; (CNAE: 47.53-9/00); Comércio varejista de artigos de cama, mesa e banho; (CNAE: 47.55-5/03); Comércio varejista de fraldas descartáveis; (CNAE: 47.72-5/00); Comércio varejista de calçados em geral; (CNAE: 47.82-2/01); Comércio varejista de artigos de viagem; (CNAE: 47.82-2/02); Comércio varejista de madeira e artefatos; (CNAE: 47.44-0/02); Comércio varejista de material de construção; (CNAE: 47.44-0/99); Comércio varejista de utilidades domésticas em geral; (CNAE: 47.59-8/99); Comércio varejista de produtos metalúrgicos; (CNAE: 47.44-0/01); Comércio varejista de artigos de iluminação; (CNAE: 47.54-7/03); Comércio atacadista de roupas e acessórios para uso profissional e de segurança do trabalho; (CNAE: 46.42-7/02); Comércio varejista de ferragens e ferramentas; (CNAE: 47.44-0/01); Comércio varejista de material elétrico; (CNAE: 47.42-3/00); Comércio varejista de produtos alimentícios em geral ou especializado em produtos alimentícios; (CNAE: 47.29-6/99); Comércio a varejo de pneumáticos e câmaras de ar; (CNAE: 45.30-7/05); Fabricação de letras, letreiros e placas de qualquer material, para sinalização rodoviária e urbana, bem como placas para homenagens; (CNAE: 32.99-0/03); Fabricação e montagem de esquadrias metálicas; (CNAE: 22.29-3/03 e 25.12-8/00); Fabricação de produtos de metal; (CNAE: 25.99-3/99); Fabricação de equipamentos para sinalização e alarme; (CNAE: 27.90-2/02); Comércio varejista de chapas e tubos metálicos; (CNAE: 47.44-0/01); Comércio atacadista de peças, partes, máquinas e equipamentos de refrigeração; (CNAE: 46.65-6/00); Comércio varejista de placas de sinalização rodoviária e de homenagem; (CNAE: 47.89-0/99);

**CLÁUSULA SEXTA:**

A responsabilidade de cada um dos sócios é restrita ao valor de suas quotas, mas todos respondem solidariamente pela integralização do capital social;

**CLÁUSULA SÉTIMA:**

A administração da sociedade e o uso do nome comercial serão exercidos, a partir desta data, pelos sócios VALDEMIR TUSSI e DORCAS TUSSI JACQUES, individualmente, com poderes e atribuições de gerenciar os negócios sociais, vedado, no entanto, o uso do nome empresarial em atividades estranhas ao interesse social ou assumir obrigações seja em favor de qualquer quotistas ou terceiros.

**PARÁGRAFO ÚNICO:** Os sócios administradores poderão, no limite dos seus poderes, constituir procurador(es), devendo constar no mandato os poderes e o prazo de duração;

**CLÁUSULA OITAVA:**

Os sócios administradores, pelos serviços prestados à sociedade, recebem a título de 'Pro-Labore', uma quantia mensal combinada de comum acordo, nos termos da legislação fiscal e previdenciária vigente;



JUJESG 2455

4

**CLÁUSULA NONA:**

Em caso de falecimento de um dos sócios, a sociedade não se dissolverá, devendo esta continuar com os sócios remanescentes, herdeiros legais do sócio falecido, os quais nela se farão representar enquanto indiviso o quinhão respectivo, por um dentre eles, devidamente credenciado pelos demais;

**PARÁGRAFO 1º:** Apurado em balanço os haveres do sócio falecido, serão pagos em 12 (doze) parcelas iguais, mensais e sucessivas, vencendo-se a primeira, 90 (noventa) dias após apresentado à sociedade, autorização judicial que permita formalizar-se inteiramente a operação, inclusive o registro do comércio;

**PARÁGRAFO 2º:** Fica facultado, mediante consenso unânime entre os sócios e herdeiros, outras condições de pagamento, desde que não afetem a situação econômico-financeira da sociedade;

**PARÁGRAFO 3º:** Mediante acordo com os sócios remanescentes, os herdeiros poderão ingressar na sociedade, caso não haja impedimento legal quanto à sua capacidade jurídica;

**CLÁUSULA DÉCIMA:**

A sociedade manterá os registros fiscais e contábeis necessários e em conformidade com a legislação vigente;

**CLÁUSULA DÉCIMA-PRIMEIRA:**

A sociedade poderá a qualquer tempo, abrir ou fechar filial ou outra dependência, mediante alteração contratual assinada por todos os sócios;

**CLÁUSULA DÉCIMA-SEGUNDA:**

Ao término de cada exercício social, em 31 de dezembro, os administradores prestarão contas justificadas de sua administração, procedendo à elaboração do inventário, do balanço patrimonial e do balanço de resultado econômico, cabendo aos sócios, na proporção de suas quotas, os lucros ou perdas apuradas;

**PARÁGRAFO 3º:** A critério dos sócios poderão ser elaborados inventários, balanços patrimoniais e balanços de resultado econômicos, intermediários, durante o exercício social;

**CLÁUSULA DÉCIMA-TERCEIRA:**

Nos quatro meses seguintes ao término do exercício social, os sócios deliberarão sobre as contas e designarão administrador (es) quando for o caso;

**CLÁUSULA DÉCIMA-QUARTA:**

A sociedade será regida pelo presente contrato social, pela Lei nº 10.406/2002, com redação supletiva da Lei 6.404/1976 (Lei das S/A), e demais disposições legais aplicáveis;

**CLÁUSULA DÉCIMA-QUINTA:**

A sociedade poderá participar do capital de outras empresas, independente de suas atividades, para o fim de obtenção de lucros e dividendos;

**CLÁUSULA DÉCIMA-SEXTA:**

Sempre que necessário, a empresa contratará um responsável técnico para a consecução de seus objetivos sociais;

**CLÁUSULA DÉCIMA-SÉTIMA:**

Em caso de aumento de capital social, terão preferência os quotistas para subscrição em igualdade de condição e na proporção exata das quotas que possuem no capital social;

JUCESC 2456

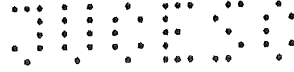

**CLÁUSULA DÉCIMA-OITAVA:**

A sociedade não manterá Conselho Fiscal, bem como fará as reuniões de quotistas dispensadas das formalidades legais quando da presença de todos os sócios;

Os administradores declaram, sob as penas da lei, que não estão impedidos de exercerem a administração da sociedade, por lei especial, ou em virtude de condenação criminal, ou por se encontrar sob os efeitos dela, a pena que vede, ainda que temporariamente, o acesso a cargos públicos; ou por crime falimentar, de prevaricação, peita ou suborno, concussão, peculato, ou contra a economia popular, contra o sistema financeiro nacional, contra normas de defesa da concorrência, contra as relações de consumo, fé pública ou a propriedade;

Fica eleito o foro da comarca de Chapecó, Estado de Santa Catarina, para dirimir quaisquer dúvidas em torno do presente instrumento;

E, por estarem assim justas e acertadas as partes, assinam o presente instrumento de contrato social, em 03 (três) vias de igual forma e teor.

CHAPECÓ/SC, 10 DE SETEMBRO DE 2016.

1.º TABELIONATO

VALDEMIR TUSSI

DORCAS TUSSI JACQUES

6.053.758

Bel. Elaine Soares de Lima  
Rua dos Andradas, 1730 - CEP 97000-092 - Santa Maria/RS - Fone: (51) 3223-2000

Reconheço por autenticidade a firma de DORCAS TUSSI JACQUES, cujo teor é o seguinte:

Santa Maria, 21 de setembro de 2016.

EM TESTEMUNHO DA VERDADE

Jonas Roberto de Lima Mantovani - Tabelião Substituto  
Estr. RJ 6, 10 s. Sala 101 - CEP 91228-110 - 11-1600002-0692

VALIDO SOMENTE SEM EMENDAS OU RASURAS



JUNTA COMERCIAL DO ESTADO DE SANTA CATARINA  
CERTIFICO O REGISTRO EM: 30/09/2016 SOB Nº: 20169026850  
Protocolo: 16/902685-0, DE 15/09/2016

Empresa: 42 2 0321601 1  
D.D.S COMERCIO DE LIXEIRAS E  
PLACAS LTDA EPP

ANDRE LUIZ DE REZENDE  
SECRETÁRIO GERAL

Handwritten marks and signatures on the right margin.

11/07/2021



REPÚBLICA FEDERATIVA DO BRASIL  
CADASTRO NACIONAL DA PESSOA JURÍDICA

NUMERO DE INSCRIÇÃO 05.299.150/0001-61 MATRIZ	COMPROVANTE DE INSCRIÇÃO E DE SITUAÇÃO CADASTRAL	DATA DE ABERTURA 24/09/2002
---	---	--------------------------------

NDME EMPRESARIAL  
D.D.S COMERCIO DE LIXEIRAS E PLACAS LTDA

TÍTULO DO ESTABELECIMENTO (NOME DE FANTASIA) D.D.S	FORTE EPP
---	--------------

CÓDIGO E DESCRIÇÃO DA ATIVIDADE ECONÔMICA PRINCIPAL  
46.49-4-99 - Comércio atacadista de outros equipamentos e artigos de uso pessoal e doméstico não especificados anteriormente

CÓDIGO E DESCRIÇÃO DAS ATIVIDADES ECONÔMICAS SECUNDARIAS

- 45.30-7-05 - Comércio a varejo de pneumáticos e câmaras-de-ar
- 46.65-6-00 - Comércio atacadista de máquinas e equipamentos para uso comercial; partes e peças
- 46.87-7-03 - Comércio atacadista de resíduos e sucatas metálicos
- 46.42-7-02 - Comércio atacadista de roupas e acessórios para uso profissional e de segurança do trabalho
- 47.55-5-03 - Comércio varejista de artigos de cama, mesa e banho
- 47.54-7-02 - Comércio varejista de artigos de colchoaria
- 47.54-7-03 - Comércio varejista de artigos de iluminação
- 47.61-0-03 - Comércio varejista de artigos de papelaria
- 47.82-2-02 - Comércio varejista de artigos de viagem
- 47.81-4-00 - Comércio varejista de artigos do vestuário e acessórios
- 47.63-6-02 - Comércio varejista de artigos esportivos
- 47.63-6-01 - Comércio varejista de brinquedos e artigos recreativos
- 47.82-2-01 - Comércio varejista de calçados
- 47.44-0-01 - Comércio varejista de ferragens e ferramentas
- 47.44-0-02 - Comércio varejista de madeira e artefatos
- 47.44-0-99 - Comércio varejista de materiais de construção em geral
- 47.42-3-00 - Comércio varejista de material elétrico
- 47.54-7-01 - Comércio varejista de móveis
- 47.59-8-99 - Comércio varejista de outros artigos de uso pessoal e doméstico não especificados anteriormente
- 47.89-0-99 - Comércio varejista de outros produtos não especificados anteriormente

CÓDIGO E DESCRIÇÃO DA NATUREZA JURÍDICA  
206-2 - Sociedade Empresária Limitada

LOGRADOURO R RIO DE JANEIRO	NUMERO 1195-D	COMPLEMENTO *****
--------------------------------	------------------	----------------------

CEP 89.802-211	BAIRRO/DISTRITO PRESIDENTE MEDICI	MUNICIPIO CHAPECO	UF SC
-------------------	--------------------------------------	----------------------	----------

ENDEREÇO ELETRÔNICO DDSCOMERCIO@DDSCOMERCIO.COM.BR	TELEFONE (49) 3328-8895
---	----------------------------

ENTE FEDERATIVO RESPONSÁVEL (EFR)  
\*\*\*\*\*

SITUAÇÃO CADASTRAL ATIVA	DATA DA SITUAÇÃO CADASTRAL 03/11/2005
-----------------------------	--

MOTIVO DE SITUAÇÃO CADASTRAL

SITUAÇÃO ESPECIAL *****	DATA DA SITUAÇÃO ESPECIAL *****
----------------------------	------------------------------------

Aprovado pela Instrução Normativa RFB nº 1.863, de 27 de dezembro de 2018.

Emitido no dia 11/07/2021 às 19:56:27 (data e hora de Brasília).

X [Handwritten signature]

11/07/2021



REPÚBLICA FEDERATIVA DO BRASIL

CADASTRO NACIONAL DA PESSOA JURÍDICA

NÚMERO DE INSCRIÇÃO <b>05.299.150/0001-61</b> MATRIZ	COMPROVANTE DE INSCRIÇÃO E DE SITUAÇÃO CADASTRAL	DATA DE ABERTURA <b>24/09/2002</b>
--	---	---------------------------------------

NOME EMPRESARIAL  
**D.D.S COMERCIO DE LIXEIRAS E PLACAS LTDA**

CÓDIGO E DESCRIÇÃO DAS ATIVIDADES ECONÔMICAS SECUNDÁRIAS

- 47.29-6-99 - Comércio varejista de produtos alimentícios em geral ou especializado em produtos alimentícios não especificados anteriormente
- 47.55-5-01 - Comércio varejista de tecidos
- 47.53-9-00 - Comércio varejista especializado de eletrodomésticos e equipamentos de áudio e vídeo
- 47.52-1-00 - Comércio varejista especializado de equipamentos de telefonia e comunicação
- 47.51-2-01 - Comércio varejista especializado de equipamentos e suprimentos de informática
- 47.56-3-00 - Comércio varejista especializado de instrumentos musicais e acessórios
- 47.57-1-00 - Comércio varejista especializado de peças e acessórios para aparelhos eletroeletrônicos para uso doméstico, exceto informática e comunicação
- 22.29-3-03 - Fabricação de artefatos de material plástico para uso na construção, exceto tubos e acessórios
- 27.90-2-02 - Fabricação de equipamentos para sinalização e alarme
- 25.12-8-00 - Fabricação de esquadrias de metal
- 32.99-0-03 - Fabricação de letras, letreiros e placas de qualquer material, exceto luminosos
- 25.99-3-99 - Fabricação de outros produtos de metal não especificados anteriormente
- 18.13-0-99 - Impressão de material para outros usos
- 18.13-0-01 - Impressão de material para uso publicitário
- 49.30-2-02 - Transporte rodoviário de carga, exceto produtos perigosos e mudanças, intermunicipal, interestadual e internacional
- 49.30-2-01 - Transporte rodoviário de carga, exceto produtos perigosos e mudanças, municipal.

CÓDIGO E DESCRIÇÃO DA NATUREZA JURÍDICA  
**206-2 - Sociedade Empresária Limitada**

LOGRADOURO <b>R RIO DE JANEIRO</b>	NÚMERO <b>1195-D</b>	COMPLEMENTO *****
---------------------------------------	-------------------------	----------------------

CEP <b>89.802-211</b>	BARRIO/DISTRITO <b>PRÉSIDENTE MÉDICI</b>	MUNICÍPIO <b>CHAPECO</b>	UF <b>SC</b>
--------------------------	---	-----------------------------	-----------------

ENDEREÇO ELETRÔNICO <b>DDSCOMERCIO@DDSCOMERCIO.COM.BR</b>	TELEFONE <b>(49) 3328-8895</b>
--	-----------------------------------

ENTE FEDERATIVO RESPONSÁVEL (EFR)  
 \*\*\*\*\*

SITUAÇÃO CADASTRAL <b>ATIVA</b>	DATA DA SITUAÇÃO CADASTRAL <b>03/11/2005</b>
------------------------------------	---

MOTIVO DE SITUAÇÃO CADASTRAL

SITUAÇÃO ESPECIAL *****	DATA DA SITUAÇÃO ESPECIAL *****
----------------------------	------------------------------------

Aprovado pela Instrução Normativa RFB nº 1.863, de 27 de dezembro de 2018.

Emitido no dia 11/07/2021 às 19:56:27 (data e hora de Brasília).

*[Handwritten signatures and marks]*



ESTADO DE SANTA CATARINA  
PREFEITURA MUNICIPAL DE CHAPECÓ  
SECRETARIA MUNICIPAL DA FAZENDA

Alvará de Licença Especial para Atividades Sem Estabelecimento (LC  
666/2019 art.12)

Número da ordem:

5951/2021

Data de emissão:

02/01/2021

Válido até:

31/01/2022

ALVARÁ CONCEDIDO PELO MUNICÍPIO DE CHAPECÓ NOS TERMOS DO ART. 170/83 À:

RAZÃO SOCIAL

55167 - D.D.S COMÉRCIO DE LIXEIRAS E PLACAS LTDA EPP

CNPJ

05.299.150/0001-61

NOME FANTASIA

D.D.S.

ENDEREÇO ESTABELECIMENTO

Logradouro: RIO DE JANEIRO

Número: 1195-D

Complemento:

CEP: 89801-211

Bairro: PRESIDENTE MEDICI

Cidade: Chapecó

UF: SC

INSC. MUNICIPAL

27333

INSC. ESTADUAL

254458580

INÍCIO ATIVIDADE

24/09/2002

DEFERIMENTO INSC.

CÓDIGO DE CONTROLE

YEMO-MKIR

HORÁRIO DE FUNCIONAMENTO

ATIVIDADE(S) - CNAE

**PRINCIPAL:**

4649499 - Comércio atacadista de outros equipamentos e artigos de uso pessoal e doméstico não especificados anteriormente

**SECUNDÁRIA(S):**

- 1813099 - Impressão de material para outros usos
- 2229303 - Fabricação de artefatos de material plástico para uso na construção, exceto tubos e acessórios
- 2512800 - Fabricação de esquadrias de metal
- 2599399 - Fabricação de outros produtos de metal não especificados anteriormente
- 2790202 - Fabricação de equipamentos para sinalização e alarme
- 3299003 - Fabricação de letras, letreiros e placas de qualquer material, exceto luminosos
- 4530705 - Comércio a varejo de pneumáticos e câmaras-de-ar
- 4642702 - Comércio atacadista de roupas e acessórios para uso profissional e de segurança do trabalho
- 4665600 - Comércio atacadista de máquinas e equipamentos para uso comercial, partes e peças
- 4687703 - Comércio atacadista de resíduos e sucatas metálicos
- 4729699 - Comércio varejista de produtos alimentícios em geral ou especializado em produtos alimentícios não especificados anteriormente
- 4742300 - Comércio varejista de material elétrico
- 4744001 - Comércio varejista de ferragens e ferramentas
- 4744002 - Comércio varejista de madeira e artefatos
- 4744005 - Comércio varejista de materiais de construção não especificados anteriormente
- 4744099 - Comércio varejista de materiais de construção em geral
- 4751200 - Comércio varejista especializado de equipamentos e suprimentos de informática
- 4751201 - Comércio varejista especializado de equipamentos e suprimentos de informática
- 4752100 - Comércio varejista especializado de equipamentos de telefonia e comunicação
- 4753900 - Comércio varejista especializado de eletrodomésticos e equipamentos de áudio e vídeo
- 4754701 - Comércio varejista de móveis
- 4754702 - Comércio varejista de artigos de colchoaria
- 4754703 - Comércio varejista de artigos de iluminação
- 4755501 - Comércio varejista de tecidos



ESTADO DE SANTA CATARINA  
PREFEITURA MUNICIPAL DE CHAPECÓ  
SECRETARIA MUNICIPAL DA FAZENDA

Alvará de Licença Especial para Atividades Sem Estabelecimento (LC  
666/2019 art.12)

Número da ordem:

5951/2021

Data de emissão:

02/01/2021

Válido até:

31/01/2022

ALVARÁ CONCEDIDO PELO MUNICÍPIO DE CHAPECÓ NOS TERMOS DO ART. 170/83 Á:

RAZÃO SOCIAL

55167 - D.D.S COMERCIO DE LIXEIRAS E PLACAS LTDA EPP

CNPJ

05.299.150/0001-61

NOME FANTASIA

D.D.S.

ENDEREÇO ESTABELECIMENTO

Logradouro: RIO DE JANEIRO

Número: 1195-D

Complemento:

CEP: 89801-211

Bairro: PRESIDENTE MEDICI

UF: SC

Cidade: Chapecó

INSC. MUNICIPAL

27333

INSC. ESTADUAL

254458580

INÍCIO ATIVIDADE

24/09/2002

DEFERIMENTO INSC.

CÓDIGO DE CONTROLE

YEMO-MKIR

HORÁRIO DE FUNCIONAMENTO

ATIVIDADE(S) - CNAE

- 4755503 - Comércio varejista de artigos de cama, mesa e banho
- 4756300 - Comércio varejista especializado de instrumentos musicais e acessórios
- 4757100 - Comércio varejista especializado de peças e acessórios para aparelhos eletroeletrônicos para uso doméstico, exceto informática e comunicação
- 4759899 - Comércio varejista de outros artigos de uso doméstico não especificados anteriormente
- 4761003 - Comércio varejista de artigos de papelaria
- 4763601 - Comércio varejista de brinquedos e artigos recreativos
- 4763602 - Comércio varejista de artigos esportivos
- 4781400 - Comércio varejista de artigos do vestuário e acessórios
- 4782201 - Comércio varejista de calçados
- 4782202 - Comércio varejista de artigos de viagem
- 4789099 - Comércio varejista de outros produtos não especificados anteriormente
- 4930201 - Transporte rodoviário de carga, exceto produtos perigosos e mudanças, municipal
- 1813001 - Impressão de material para uso publicitário
- 4930202 - Transporte rodoviário de carga, exceto produtos perigosos e mudanças, intermunicipal, interestadual e internacional

OBSERVAÇÕES

03/10/2016 - 169026850 - Aguardando VISA aprovar REGIN



**ESTADO DE SANTA CATARINA  
PREFEITURA MUNICIPAL DE CHAPECÓ  
SECRETARIA MUNICIPAL DA FAZENDA**

**Alvará de Licença Especial para Atividades Sem Estabelecimento (LC  
666/2019 art.12)**

Número da ordem: <b>5951/2021</b>	Data de emissão: <b>02/01/2021</b>	Valido até: <b>31/01/2022</b>
--------------------------------------	---------------------------------------	----------------------------------

ALVARÁ CONCEDIDO PELO MUNICÍPIO DE CHAPECÓ NOS TERMOS DO ART. 170/83 À:

RAZÃO SOCIAL 55167 - D.D.S COMERCIO DE LIXEIRAS E PLACAS LTDA EPP	CNPJ 05.299.150/0001-61
--	----------------------------

NOME FANTASIA D.D.S.
-------------------------

ENDEREÇO ESTABELECIMENTO	
Logradouro: RIO DE JANEIRO	Número: 1195-D
Complemento:	CEP: 89801-211
Bairro: PRESIDENTE MEDICI	UF: SC
Cidade: Chapecó	

INSC. MUNICIPAL <b>27333</b>	INSC. ESTADUAL <b>254458580</b>	INÍCIO ATIVIDADE <b>24/09/2002</b>	DEFERIMENTO INSC.
---------------------------------	------------------------------------	---------------------------------------	-------------------

CÓDIGO DE CONTROLE <b>YEMO-MKIR</b>	HORÁRIO DE FUNCIONAMENTO
--	--------------------------

**É OBRIGATÓRIO FIXAR O ALVARÁ EM LOCAL VISÍVEL NO ESTABELECIMENTO**  
 A validade do documento pode ser consultada no site da prefeitura por meio do código de controle informado  
[www.chapeco.sc.gov.br](http://www.chapeco.sc.gov.br)

ADMINISTRAÇÃO  
2017/2020

Chapecó (SC) - 12/01/2021  
Av. Getúlio Dorneles Vargas, 9575 - Paimital  
89812-000 - 4933218400

*[Handwritten signatures and marks]*



ESTADO DE SANTA CATARINA  
PREFEITURA MUNICIPAL DE CHAPECÓ  
SECRETARIA DA SAÚDE

ALVARÁ SANITÁRIO

Número da ordem: <b>1761</b>	Verificado em: <b>2021</b>	Válido até: <b>31/03/2022</b>	Data de emissão: <b>07/05/2021</b>
---------------------------------	-------------------------------	----------------------------------	---------------------------------------

A prefeitura de Chapecó, por força da Lei Municipal 3496/92 regulamentada pelo Decreto Municipal 3064/93 e conforme Lei Estadual 6320/83, concede o presente alvará sanitário à:

RAZÃO SOCIAL 55167 - D.D.S COMERCIO DE LIXEIRAS E PLACAS LTDA EPP	CNPJ: 05.299.150/0001-61
--	-----------------------------

NOME FANTASIA D.D.S.
-------------------------

ENDEREÇO ESTABELECIMENTO	
Logradouro: Rua RIO DE JANEIRO	Número: 1195-D
Complemento:	CEP: 89801-211
Bairro: PRESIDENTE MEDICI	UF: SC
Cidade: Chapecó	

INSC. MUNICIPAL 27333	INSC. ESTADUAL 254458580	INICIO ATIVIDADE 24/09/2002	DEFERIMENTO INSC.
--------------------------	-----------------------------	--------------------------------	-------------------

CÓDIGO DE CONTROLE <b>WTNM-WSWB</b>
--

ATIVIDADE(S) - SANITÁRIA

- PRINCIPAL:**  
10005308 - IMPRESSAO DE MATERIAL PARA USO PUBLICITARIO, INDUSTRIAL, DE SEGURANCA E SIMILARES
- SECUNDÁRIA(S):**  
 10000376 - TRANSPORTE RODOVIARIO DE CARGA, EXCETO PRODUTOS PERIGOSOS E MUDAN CAS, INTERMUNICIPAL, INTERESTADUAL E INTERNACIONAL  
 10000385 - TRANSPORTE RODOVIARIO DE CARGA, EXCETO PRODUTOS PERIGOSOS E MUDAN CAS, MUNICIPAL  
 10005240 - IMPRESSAO DE MATERIAL PARA OUTROS USOS  
 10010026 - COMÉRCIO VAREJISTA DE PRODUTOS ALIMENTÍCIOS EM GERAL OU ESPECIALIZAD O EM PRODUTOS ALIMENTÍCIOS NÃO ESPECIFICADOS ANTERIORMENTE  
 10010067 - COMERCIO VAREJISTA DE OUTROS PRODUTOS NAO ESPECIFICADOS ANTERIORME NTE  
 10010201 - COMERCIO VAREJISTA DE MATERIAIS DE CONSTRUCAO EM GERAL E NAO ESPECIFI CADOS ANTERIORMENTE  
 10010225 - COMERCIO VAREJISTA DE FERRAGENS E FERRAMENTAS  
 10010409 - COMERCIO VAREJISTA DE MADEIRA E ARTEFATOS  
 10012101 - COMERCIO DE RESIDUOS E SUCATAS METALICOS  
 10020084 - FABRICACAO DE ESQUADRIAS DE METAL

OBSERVAÇÕES 0
------------------

**É OBRIGATÓRIO FIXAR O ALVARÁ EM LOCAL VISÍVEL NO ESTABELECIMENTO**  
 A validade do documento pode ser consultada no site da prefeitura por meio do código de controle informado  
[www.chapeco.sc.gov.br](http://www.chapeco.sc.gov.br)

ADMINISTRAÇÃO  
2021/2024  
Chapecó, 7 de Maio de 2021.  
Av. Getúlio Dorneles Vargas, 957S - Palmital  
89812-000 - (49) 3321-8400

Emitido por: Fatiane Rodrigues de Melo

Assinado por 1 pessoa: MAYCON BENETTI  
Para verificar a validade das assinaturas, acesse <https://chapeco-1doc.com.br/verificacao/> e informe o código 509E-60C1-17A1-0057





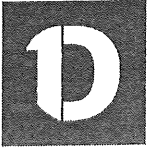

# VERIFICAÇÃO DAS ASSINATURAS



Código para verificação: 509F-60C1-17A1-0057

Este documento foi assinado digitalmente pelos seguintes signatários nas datas indicadas:

- ✓ MAYCON BENETTI (CPF 057.334.469-86) em 07/05/2021 15:54:15 (GMT-03:00)  
Papel: Assinante  
Emitido por: Sub-Autoridade Certificadora 1Doc (Assinatura 1Doc)



Para verificar a validade das assinaturas, acesse a Central de Verificação por meio do link:

<https://chapeco.1doc.com.br/verificacao/509F-60C1-17A1-0057>

*Handwritten signatures and initials on the right margin.*



MINISTÉRIO DA FAZENDA  
Secretaria da Receita Federal do Brasil  
Procuradoria-Geral da Fazenda Nacional

**CERTIDÃO NEGATIVA DE DÉBITOS RELATIVOS AOS TRIBUTOS FEDERAIS E À DÍVIDA  
ATIVA DA UNIÃO**

Nome: D.D.S COMERCIO DE LIXEIRAS E PLACAS LTDA  
CNPJ: 05.299.150/0001-61

Ressalvado o direito de a Fazenda Nacional cobrar e inscrever quaisquer dívidas de responsabilidade do sujeito passivo acima identificado que vierem a ser apuradas, é certificado que não constam pendências em seu nome, relativas a créditos tributários administrados pela Secretaria da Receita Federal do Brasil (RFB) e a inscrições em Dívida Ativa da União (DAU) junto à Procuradoria-Geral da Fazenda Nacional (PGFN).

Esta certidão é válida para o estabelecimento matriz e suas filiais e, no caso de ente federativo, para todos os órgãos e fundos públicos da administração direta a ele vinculados. Refere-se à situação do sujeito passivo no âmbito da RFB e da PGFN e abrange inclusive as contribuições sociais previstas nas alíneas 'a' a 'd' do parágrafo único do art. 11 da Lei nº 8.212, de 24 de julho de 1991.

A aceitação desta certidão está condicionada à verificação de sua autenticidade na Internet, nos endereços <<http://rfb.gov.br>> ou <<http://www.pgfn.gov.br>>.

Certidão emitida gratuitamente com base na Portaria Conjunta RFB/PGFN nº 1.751, de 2/10/2014.

Emitida às 07:06:23 do dia 22/07/2021 <hora e data de Brasília>.

Válida até 18/01/2022.

Código de controle da certidão: **0D32.D4CA.0580.4A8E**

Qualquer rasura ou emenda invalidará este documento.



ESTADO DE SANTA CATARINA  
SECRETARIA DE ESTADO DA FAZENDA

### CERTIDÃO NEGATIVA DE DÉBITOS ESTADUAIS

Nome (razão social): D.D.S COMERCIO DE LIXEIRAS E PLACAS LTDA  
CNPJ/CPF: 05.299.150/0001-61

Ressalvando o direito da Fazenda Estadual de inscrever e cobrar as dívidas que vierem a ser apuradas, é certificado que não constam, na presente data, pendências em nome do contribuinte acima identificado, relativas aos tributos, dívida ativa e demais débitos administrados pela Secretaria de Estado da Fazenda.

Dispositivo Legal: Lei nº 3938/66, Art. 154  
Número da certidão: 210140102889233  
Data de emissão: 29/07/2021 19:06:38  
Validade (Lei nº 3938/66, Art. 158, modificado pelo artigo 18 da Lei nº 15.510/11.): 27/09/2021

A autenticidade desta certidão deverá ser confirmada na página da Secretaria de Estado da Fazenda na Internet, no endereço: <http://www.sef.sc.gov.br>

## MUNICÍPIO DE CHAPECÓ



## CERTIDÃO NEGATIVA DE TRIBUTOS MUNICIPAIS

NÚMERO CERTIDÃO:	DATA DA EMISSÃO:	DATA DA VALIDADE:
77912 / 2021	21/07/2021	19/10/2021

CPF / CNPJ:	NOME / RAZÃO SOCIAL:
05.299.150/0001-61	D.D.S COMERCIO DE LIXEIRAS E PLACAS LTDA EPP

INSCRIÇÃO MUNICIPAL: 27333

## ATIVIDADE CNAE:

49499 - Comércio atacadista de outros equipamentos e artigos de uso pessoal e doméstico não especificados anteriormente
1813099 - Impressão de material para outros usos
2229303 - Fabricação de artefatos de material plástico para uso na construção, exceto tubos e acessórios
2512800 - Fabricação de esquadrias de metal
2599399 - Fabricação de outros produtos de metal não especificados anteriormente
2790202 - Fabricação de equipamentos para sinalização e alarme
3299003 - Fabricação de letras, letreiros e placas de qualquer material, exceto luminosos
4530705 - Comércio a varejo de pneumáticos e câmaras-de-ar
4642702 - Comércio atacadista de roupas e acessórios para uso profissional e de segurança do trabalho
4665600 - Comércio atacadista de máquinas e equipamentos para uso comercial, partes e peças
4687703 - Comércio atacadista de resíduos e sucatas metálicos
4729699 - Comércio varejista de produtos alimentícios em geral ou especializado em produtos alimentícios não especificados anteriormente
4742300 - Comércio varejista de material elétrico
4744001 - Comércio varejista de ferragens e ferramentas
4744002 - Comércio varejista de madeira e artefatos
4744005 - Comércio varejista de materiais de construção não especificados anteriormente
4744099 - Comércio varejista de materiais de construção em geral
4751200 - Comércio varejista especializado de equipamentos e suprimentos de informática
4751201 - Comércio varejista especializado de equipamentos e suprimentos de informática
4752100 - Comércio varejista especializado de equipamentos de telefonia e comunicação
4753900 - Comércio varejista especializado de eletrodomésticos e equipamentos de áudio e vídeo
4754701 - Comércio varejista de móveis
4754702 - Comércio varejista de artigos de colchoaria
4754703 - Comércio varejista de artigos de iluminação
4755501 - Comércio varejista de tecidos
4755503 - Comercio varejista de artigos de cama, mesa e banho

4756300 - Comércio varejista especializado de instrumentos musicais e acessórios
4757100 - Comércio varejista especializado de peças e acessórios para aparelhos eletroeletrônicos para uso doméstico, exceto informática e comunicação
4759899 - Comércio varejista de outros artigos de uso doméstico não especificados anteriormente
4761003 - Comércio varejista de artigos de papelaria
4763601 - Comércio varejista de brinquedos e artigos recreativos
4763602 - Comércio varejista de artigos esportivos
4781400 - Comércio varejista de artigos do vestuário e acessórios
4782201 - Comércio varejista de calçados
4782202 - Comércio varejista de artigos de viagem
4789099 - Comércio varejista de outros produtos não especificados anteriormente
4930201 - Transporte rodoviário de carga, exceto produtos perigosos e mudanças, municipal
1813001 - Impressão de material para uso publicitário
4930202 - Transporte rodoviário de carga, exceto produtos perigosos e mudanças, intermunicipal, interestadual e internacional

**ENDEREÇO / LOCALIZAÇÃO:**

Logradouro: RIO DE JANEIRO, 1195-D	Complemento:		
Bairro: PRESIDENTE MEDICI	Apto:	Bloco:	CEP: 89801-211

**AVISO:**

Não constam débitos vencidos em aberto, até o momento.

**DESCRIÇÃO:**

Ressalvado o direito de a Fazenda Municipal cobrar e inscrever quaisquer dívidas de responsabilidade do sujeito passivo acima identificado que vierem a ser apuradas, é certificado que não constam pendências com base nos dados acima informado, relativas a tributos de competência do Município de Chapecó

CÓDIGO DE CONTROLE DA CERTIDÃO

**C2177912N8778D21**

A autenticidade desta poderá ser confirmada na página da Município de Chapecó  
[www.chapeco.sc.gov.br](http://www.chapeco.sc.gov.br)

Município de Chapecó

Av. Getúlio Dorneles Vargas, 957S

Handwritten marks and signatures on the right side of the page, including a large 'P' at the top, a checkmark-like symbol, and other illegible marks.

## MUNICÍPIO DE CHAPECÓ



## CERTIDÃO NEGATIVA DE TRIBUTOS MUNICIPAIS

NÚMERO CERTIDÃO:	DATA DA EMISSÃO:	DATA DA VALIDADE:
74273 / 2021	13/07/2021	11/10/2021

CPF / CNPJ:	NOME / RAZÃO SOCIAL:
05.299.150/0001-61	D D S COMERCIO DE LIXEIRAS E PLACAS LTDA EPP

INSCRIÇÃO MUNICIPAL: 27333

## ATIVIDADE CNAE:

4649499 - Comércio atacadista de outros equipamentos e artigos de uso pessoal e doméstico não especificados anteriormente
1813099 - Impressão de material para outros usos
2229303 - Fabricação de artefatos de material plástico para uso na construção, exceto tubos e acessórios
2512800 - Fabricação de esquadrias de metal
2599399 - Fabricação de outros produtos de metal não especificados anteriormente
2790202 - Fabricação de equipamentos para sinalização e alarme
3299003 - Fabricação de letras, letreiros e placas de qualquer material, exceto luminosos
4530705 - Comércio a varejo de pneumáticos e câmaras-de-ar
4642702 - Comércio atacadista de roupas e acessórios para uso profissional e de segurança do trabalho
4665600 - Comércio atacadista de máquinas e equipamentos para uso comercial, partes e peças
4687703 - Comércio atacadista de resíduos e sucatas metálicas
4729699 - Comércio varejista de produtos alimentícios em geral ou especializado em produtos alimentícios não especificados anteriormente
4742300 - Comércio varejista de material elétrico
4744001 - Comércio varejista de ferragens e ferramentas
4744002 - Comércio varejista de madeira e artefatos
4744005 - Comércio varejista de materiais de construção não especificados anteriormente
4744099 - Comércio varejista de materiais de construção em geral
4751200 - Comércio varejista especializado de equipamentos e suprimentos de informática
4751201 - Comércio varejista especializado de equipamentos e suprimentos de informática
4752100 - Comércio varejista especializado de equipamentos de telefonia e comunicação
4753600 - Comércio varejista especializado de eletrodomésticos e equipamentos de áudio e vídeo
4754701 - Comércio varejista de móveis
4754702 - Comércio varejista de artigos de colchonetaria
4754703 - Comércio varejista de artigos de iluminação
4755501 - Comércio varejista de tecidos
4755503 - Comércio varejista de artigos de cama, mesa e banho

4756300 - Comércio varejista especializado de instrumentos musicais e acessórios
4757100 - Comércio varejista especializado de peças e acessórios para aparelhos eletroeletrônicos para uso doméstico, exceto informática e comunicação
4759999 - Comércio varejista de outros artigos de uso doméstico não especificados anteriormente
4761003 - Comércio varejista de artigos de papelaria
4763601 - Comércio varejista de brinquedos e artigos recreativos
4763602 - Comércio varejista de artigos esportivos
4781400 - Comércio varejista de artigos do vestuário e acessórios
4782201 - Comércio varejista de calçados
4782202 - Comércio varejista de artigos de viagem
4789999 - Comércio varejista de outros produtos não especificados anteriormente
4930201 - Transporte rodoviário de carga, exceto produtos perigosos e mudanças, municipal
1813001 - Impressão de material para uso publicitário
4930202 - Transporte rodoviário de carga, exceto produtos perigosos e mudanças, intermunicipal, interestadual e internacional

**ENDEREÇO / LOCALIZAÇÃO:**

Logradouro: RIO DE JANEIRO, 1195-D	Complemento:		
Bairro: PRESIDENTE MEDICI	Apto:	Bloco:	CEP: 69601-211

**AVISO:**

Não constam débitos vencidos em aberto, até o momento.

**DESCRIÇÃO:**

Reservado o direito de a Fazenda Municipal cobrar e inscrever quaisquer dívidas de responsabilidade do sujeito passivo acima identificado que vierem a ser apuradas, é certificado que não constam pendências com base nos dados acima informado, relativas a tributos de competência do Município de Chapecó.

CÓDIGO DE CONTROLE DA CERTIDÃO

**C2174273N8770D92**

A autenticidade desta poderá ser confirmada na página do Município de Chapecó  
[www.chapeco.sc.gov.br](http://www.chapeco.sc.gov.br)

Município de Chapecó

Av. Getúlio Dornelles Vargas, 957 S



**Certificado de Regularidade do FGTS - CRF**

**Inscrição:** 05.299.150/0001-61  
**Razão Social:** DDS COMÉRCIO DE LIXEIRAS E PLACAS LTDA EPP  
**Endereço:** RUA RIO DE JANEIRO 1195 D / CENTRO / CHAPECO / SC / 89602-211

A Caixa Econômica Federal, no uso da atribuição que lhe confere o Art. 7, da Lei 8.036, de 11 de maio de 1990, certifica que, nesta data, a empresa acima identificada encontra-se em situação regular perante o Fundo de Garantia do Tempo de Serviço - FGTS.

O presente Certificado não servirá de prova contra cobrança de quaisquer débitos referentes a contribuições e/ou encargos devidos, decorrentes das obrigações com o FGTS.

**Validade:** 18/08/2021 a 16/09/2021

**Certificação Número:** 2021081801275419026806

**Informação obtida em** 23/08/2021 18:07:28

A utilização deste Certificado para os fins previstos em Lei esta condicionada a verificação de autenticidade no site da Caixa: [www.caixa.gov.br](http://www.caixa.gov.br)

X  
[Handwritten signature]



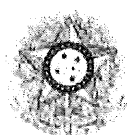

PODER JUDICIÁRIO  
JUSTIÇA DO TRABALHO

**CERTIDÃO NEGATIVA DE DÉBITOS TRABALHISTAS**

Nome: D.D.S COMERCIO DE LIXEIRAS E PLACAS LTDA (MATRIZ E FILIAIS)  
CNPJ: 05.299.150/0001-61  
Certidão nº: 11317807/2021  
Expedição: 31/03/2021, às 18:46:46  
Validade: 26/09/2021 - 180 (cento e oitenta) dias, contados da data de sua expedição.

Certifica-se que D.D.S COMERCIO DE LIXEIRAS E PLACAS LTDA (MATRIZ E FILIAIS), inscrito(a) no CNPJ sob o nº 05.299.150/0001-61, NÃO CONSTA do Banco Nacional de Devedores Trabalhistas.

Certidão emitida com base no art. 642-A da Consolidação das Leis do Trabalho, acrescentado pela Lei nº 12.440, de 7 de julho de 2011, e na Resolução Administrativa nº 1470/2011 do Tribunal Superior do Trabalho, de 24 de agosto de 2011.

Os dados constantes desta Certidão são de responsabilidade dos Tribunais do Trabalho e estão atualizados até 2 (dois) dias anteriores à data da sua expedição.

No caso de pessoa jurídica, a Certidão atesta a empresa em relação a todos os seus estabelecimentos, agências ou filiais.

A aceitação desta certidão condiciona-se à verificação de sua autenticidade no portal do Tribunal Superior do Trabalho na Internet (<http://www.tst.jus.br>).

Certidão emitida gratuitamente.

**INFORMAÇÃO IMPORTANTE**

Do Banco Nacional de Devedores Trabalhistas constam os dados necessários à identificação das pessoas naturais e jurídicas inadimplentes perante a Justiça do Trabalho quanto às obrigações estabelecidas em sentença condenatória transitada em julgado ou em acordos judiciais trabalhistas, inclusive no concernente aos recolhimentos previdenciários, a honorários, a custas, a emolumentos ou a recolhimentos determinados em lei; ou decorrentes de execução de acordos firmados perante o Ministério Público do Trabalho ou Comissão de Conciliação Prévia.

dividas e sugestões: [www.tst.jus.br](http://www.tst.jus.br)

X  
RP  
X



**PODER JUDICIÁRIO**  
**TRIBUNAL DE JUSTIÇA DO ESTADO DE SANTA CATARINA**  
Comarca de Chapecó

**CERTIDÃO**  
**FALÊNCIA, CONCORDATA E RECUPERAÇÃO JUDICIAL**

CERTIDÃO Nº: 8622787

FOLHA: 1/1

À vista dos registros cíveis constantes nos sistemas de informática do Poder Judiciário do Estado de Santa Catarina da Comarca de Chapecó, com distribuição anterior à data de 07/06/2021, verificou-se NADA CONSTAR em nome de:

**DDS COMÉRCIO DE LIXEIRAS E PLACAS LTDA EPP, portador do CNPJ: 05.299.150/0001-61. ....**

**OBSERVAÇÕES:**

- a) para a emissão desta certidão, foram considerados os normativos do Conselho Nacional de Justiça;
- b) os dados informados são de responsabilidade do solicitante e devem ser conferidos pelo interessado e/ou destinatário;
- c) a autenticidade deste documento poderá ser confirmada no endereço eletrônico <http://www.tjsc.jus.br/portal>, opção Certidões/Conferência de Certidão;
- d) para a Comarca da Capital, a pesquisa abrange os feitos em andamento do Foro Central, Eduardo Luz, Norte da Ilha, Fórum Bancário e Distrital do Continente;
- e) certidão é expedida em consonância com a Lei nº 11.101/2005, com a inclusão das classes extrajudiciais: 128 - Recuperação Extrajudicial e 20331 - Homologação de Recuperação Extrajudicial.

**ATENÇÃO:** A presente certidão é válida desde que apresentada juntamente com a respectiva certidão de registros cadastrados no sistema eproc, disponível através do endereço <https://certeproc1g.tjsc.jus.br>

Certifico finalmente que esta certidão é isenta de custas.

Esta certidão foi emitida pela internet e sua validade é de 60 dias.

Chapecó, quarta-feira, 21 de julho de 2021.

PEDIDO Nº: 0011320788  

*X* *R P*  
*X*



Número do pedido: 972753  
FOLHA: 1 / 1

**CERTIDÃO FALÊNCIA, CONCORDATA E RECUPERAÇÃO JUDICIAL Nº: 972753**

À vista dos registros constantes no sistema eproc do Primeiro Grau de Jurisdição do Poder Judiciário de Santa Catarina, utilizando como parâmetro os dados informados pelo(a) requerente, NADA CONSTA distribuído em relação a:

**NOME: DDS COMÉRCIO DE LIXEIRAS E PLACAS LTDA EPP**  
Razão do CNPJ: 05.299.150  
Certidão emitida às 17:30 de 21/07/2021.

**OBSERVAÇÕES**

- 1) Esta certidão tem validade de 60 (sessenta) dias a contar da data da emissão.
- 2) Certidão expedida em consonância com a Lei nº 11.101/2005, com a inclusão das classes extrajudiciais: 128 - Recuperação Extrajudicial e 20331 - Homologação de Recuperação Extrajudicial;
- 3) Foram considerados os normativos do CNJ;
- 4) Os dados informados são de responsabilidade do solicitante e devem ser conferidos pelo interessado e/ou destinatário;
- 5) Esta certidão abrange os processos dos Julzados Especiais e das Turmas Recursais;

**ATENÇÃO:** A presente certidão é válida desde que apresentada juntamente com a respectiva certidão de registros cadastrados no sistema de automação da justiça - SAJ5, disponível através do endereço <https://esaj.tjsc.jus.br/sco/abrirCadastro.do>

---

A autenticidade da certidão poderá ser confirmada no endereço eletrônico <https://certprocto.tjsc.jus.br/download>



PODER JUDICIÁRIO  
TRIBUNAL DE JUSTIÇA DO ESTADO DE SANTA CATARINA  
Comarca de Chapecó

14/09/2021

290<sup>R</sup>  
0011475783

**CERTIDÃO**  
**FALÊNCIA, CONCORDATA E RECUPERAÇÃO JUDICIAL**

CERTIDÃO Nº: 8776580

FOLHA: 1/1

À vista dos registros cíveis constantes nos sistemas de informática do Poder Judiciário do Estado de Santa Catarina da Comarca de Chapecó, com distribuição anterior à data de 13/09/2021, verificou-se NADA CONSTAR em nome de:

DDS COMÉRCIO DE LIXEIRAS E PLACAS LTDA EPP, portador do CNPJ: 05.299.150/0001-61. \*\*\*\*\*

OBSERVAÇÕES:

- a) para a emissão desta certidão, foram considerados os normativos do Conselho Nacional de Justiça;
- b) os dados informados são de responsabilidade do solicitante e devem ser conferidos pelo interessado e/ou destinatário;
- c) a autenticidade deste documento poderá ser confirmada no endereço eletrônico <http://www.tjsc.jus.br/portal>, opção Certidões/Conferência de Certidão;
- d) para a Comarca da Capital, a pesquisa abrange os feitos em andamento do Foro Central, Eduardo Luz, Norte da Ilha, Fórum Bancário e Distrital do Continente;
- e) certidão é expedida em consonância com a Lei nº 11.101/2005, com a inclusão das classes extrajudiciais: 128 - Recuperação Extrajudicial e 20331 - Homologação de Recuperação Extrajudicial.

ATENÇÃO: A presente certidão é válida desde que apresentada juntamente com a respectiva certidão de registros cadastrados no sistema eproc, disponível através do endereço <https://certeproc1g.tjsc.jus.br>

Certifico finalmente que esta certidão é isenta de custas.

Esta certidão foi emitida pela internet e sua validade é de 60 dias.

Chapecó, terça-feira, 14 de setembro de 2021.

PEDIDO Nº:

0011475783



*[Handwritten signatures and initials]*



PODER JUDICIÁRIO  
TRIBUNAL DE JUSTIÇA  
de Santa Catarina

Número do pedido: 1054756  
FOLHA: 1 / 1

291 R

### CERTIDÃO FALÊNCIA, CONCORDATA E RECUPERAÇÃO JUDICIAL Nº: 1054756

À vista dos registros constantes no sistema eproc do Primeiro Grau de Jurisdição do Poder Judiciário de Santa Catarina, utilizando como parâmetro os dados informados pelo(a) requerente, NADA CONSTA distribuído em relação a:

**NOME: DDS COMÉRCIO DE LIXEIRAS E PLACAS LTDA**

Raiz do CNPJ: 05.299.150

Certidão emitida às 09:16 de 14/09/2021.

#### OBSERVAÇÕES

- 1) Esta certidão tem validade de 60 (sessenta) dias a contar da data da emissão.
- 2) Certidão expedida em consonância com a Lei nº 11.101/2005, com a inclusão das classes extrajudiciais: 128 - Recuperação Extrajudicial e 20331 - Homologação de Recuperação Extrajudicial;
- 3) Foram considerados os normativos do CNJ;
- 4) Os dados informados são de responsabilidade do solicitante e devem ser conferidos pelo interessado e/ou destinatário;
- 5) Esta certidão abrange os processos dos Juizados Especiais e das Turmas Recursais;

**ATENÇÃO:** A presente certidão é válida desde que apresentada juntamente com a respectiva certidão de registros cadastrados no sistema de automação da justiça - SAJ5, disponível através do endereço <https://esaj.tjsc.jus.br/sco/abrirCadastro.do>

X  
L  
P  
4

**DDS COMÉRCIO DE LIXEIRAS E PLACAS LTDA EPP**  
 CNPJ/MF 05.299.150/0001-61 IE: 254.458.580 Insc. Municipal n. 27333  
 Fone/FAX: (0xx49) 3328-8895 - E-mail: [ddscomercio@ddscomercio.com.br](mailto:ddscomercio@ddscomercio.com.br).  
 Home page: [www.ddscomercio.com.br](http://www.ddscomercio.com.br)



Chapecó (SC), 15 de setembro de 2021.

**MUNICÍPIO DE MARMELEIRO/PR**  
**EDITAL DE PREGÃO ELETRÔNICO N° 096/2021 – PMM PROCESSO ADMINISTRATIVO N° 154/2021**

**DECLARAÇÃO CONJUNTA**

Pelo presente instrumento a Empresa DDS Comércio de Lixeiras e Placas LTDA, devidamente inscrita no CNPJ n. 05.299.150/0001-61, com endereço na Rua Rio de Janeiro, n° 1195 – D, Bairro Presidente Médici, CEP 89801-211 em Chapecó – SC, por intermédio da sócia-administradora Sra Dorcas Tussi Jacques portadora da RG n° 2123054104/SSP/RS e CPF n° 035.374.289-95, através de seu representante legal infra-assinado, que:

- 1) Declaramos, para os fins do disposto no inciso V do art. 27 da Lei n.º 8.666/93, acrescido pela Lei n.º 9.854/99, que não empregamos menores de 18 (dezoito) anos em trabalho noturno, perigoso ou insalubre e não empregamos menores de 16 (dezesseis) anos. ( ) Ressalva ainda, que, caso empregue menores na condição de aprendiz (a partir de 14 anos, deverá informar tal situação no mesmo documento).
- 2) Declaramos, sob as penas da lei, que a empresa não foi declarada inidônea para licitar ou contratar com a Administração Pública.
- 3) Declaramos para os devidos fins de direito, na qualidade de Proponente dos procedimentos licitatórios, instaurados por este Município, que a responsável legal da empresa é Sra Dorcas Tussi Jacques portadora da RG n° 2123054104/SSP/RS e CPF n° 035.374.289-9, cuja função/cargo é sócia-administradora, responsável pela assinatura da Ata de Registro de Preços.
- 4) Declaramos para os devidos fins que NENHUM sócio desta empresa exerce cargo ou função pública impeditiva de relacionamento comercial com a Administração Pública.
- 5) Declaramos de que a empresa não contratará empregados com incompatibilidade com as autoridades contratantes ou ocupantes de cargos de direção ou de assessoramento até o terceiro grau, na forma da Súmula Vinculante n° 013 do STF (Supremo Tribunal Federal).
- 6) Declaramos para os devidos fins que em caso de qualquer comunicação futura referente e este processo licitatório, bem como em caso de eventual contratação, concordo que a Ata de Registro de Preços seja encaminhada para o seguinte endereço: E-mail: [ddscomercio@ddscomercio.com.br](mailto:ddscomercio@ddscomercio.com.br) Telefone: (55) 981595930. Caso altere o citado e-mail ou telefone comprometo-me em protocolizar pedido de alteração junto ao Sistema de

Protocolo deste Município, sob pena de ser considerado como intimado nos dados anteriormente fornecidos.

8) Nomeamos e constituímos a Sra Dorcas Tussi Jacques portadora da RG nº 2123054104/SSP/RS e CPF nº 035.374.289-9, para ser a responsável para acompanhar a execução da Ata de Registro de Preços, referente ao Pregão Eletrônico n.º 096/2021 e todos os atos necessários ao cumprimento das obrigações contidas no instrumento convocatório, seus Anexos e na Ata de Registro de Preços/Contrato.

  
Dorcas Tussi Jacques  
Sócia-Administradora  
RG nº 2123054104/SSP/RS  
CPF nº 035.374.289-95

05.299.150/0001-61  
DDS COMÉRCIO DE  
LIXEIRAS E PLACAS LTDA.  
Rua Rio de Janeiro, nº 1195 D  
Presidente Médici  
CEP: 89.801-211  
Chapecó - SC

---

DDS Comércio de Lixeiras e Placas LTDA EPP  
Dorcas Tussi  
Sócio-Administrador  
RG nº 2123054104/SSP/RS - CPF nº 035.374.289-95

**DDS COMÉRCIO DE LIXEIRAS E PLACAS LTDA EPP**

CNPJ/MF 05.299.150/0001-61 IE: 254.458.580 Insc. Municipal n. 27333  
 Fone/FAX: (0xx49) 3328-8895 - E-mail: [ddscomercio@ddscomercio.com.br](mailto:ddscomercio@ddscomercio.com.br)  
 Home page: [www.ddscomercio.com.br](http://www.ddscomercio.com.br)



Chapecó (SC), 15 de setembro de 2021.

**MUNICÍPIO DE MARMELEIRO/PR**  
**EDITAL DE PREGÃO ELETRÔNICO N° 096/2021 – PMM PROCESSO ADMINISTRATIVO N° 154/2021**

**DECLARAÇÃO DE EMPRESA DE PEQUENO PORTE**

A Empresa DDS Comércio de Lixeiras e Placas LTDA, devidamente inscrita no CNPJ n. 05.299.150/0001-61, com endereço na Rua Rio de Janeiro, n° 1195 – D, Bairro Presidente Médici, CEP 89801-211 em Chapecó – SC, por intermédio da sócia-administradora Sra Dorcas Tussi Jacques portadora da RG n° 2123054104/SSP/RS e CPF n° 035.374.289-95, DECLARA estar incluídas em um dos portes empresariais indicados na Lei Complementar n° 123/2006, estando ciência que a falsidade das informações acarretará no impedimento de contratar com o município pelo período de até 05 (cinco) anos, sem prejuízo das demais sanções previstas no Edital do Pregão Presencial n° 136/2021 e na Lei n° 8.666/93.

- microempresa, art. 3º, I, da Lei Complementar n° 123/06
- empresa de pequeno porte, art. 3º, II, da Lei Complementar n° 123/06
- microempreendedor individual, art. 18-A, § 1º, da Lei Complementar n° 123/06

*Dorcas Tussi Jacques*  
**Dorcas Tussi Jacques**  
 Sócia-Administradora  
 RG n° 2123054104/SSP/RS  
 CPF n° 035.374.289-95

05.299.150/0001-61  
 DDS COMÉRCIO DE  
 LIXEIRAS E PLACAS LTDA.  
 Rua Rio de Janeiro, n° 1195 D  
 Presidente Médici  
 CEP: 89.801-211  
 Chapecó – SC

DDS Comércio de Lixeiras e Placas LTDA EPP  
 Dorcas Tussi  
 Sócio-Administrador  
 RG n° 2123054104/SSP/RS - CPF n° 035.374.289-95





CERTIDÃO SIMPLIFICADA

Página 1 de 2

Certificamos que as informações abaixo constam dos documentos arquivados nesta Junta Comercial e são vigentes na data da sua expedição.

Nome Empresarial D.D.S COMERCIO DE LIXEIRAS E PLACAS LTDA				
Natureza Jurídica: SOCIEDADE EMPRESÁRIA LIMITADA				
Número de Identificação do Registro de Empresas - NIRE (Sede)	CNPJ	Data de Arquivamento do Ato Constitutivo	Data de Início de Atividade	
42 2 0321601-1	05.299.150/0001-61	24/09/2002	24/09/2002	
Endereço Completo (Logradouro, N° e Complemento, Bairro, Cidade, UF, CEP) RUA RIO DE JANEIRO, 1195-D, PRESIDENTE MÉDICI, CHAPECÓ, SC, 89.801-211				
Objeto Social COMÉRCIO ATACADISTA E VAREJISTA DE LIXEIRAS, CONTEINERS, CAIXAS, BANCOS, ABRIGOS E PONTO DE ÔNIBUS E EQUIPAMENTOS PARA ACADEMIA EM AR LIVRE, EM MATERIAL PLÁSTICO, FIBRAS, FERRO, AÇO E OU ALUMÍNIO; COMÉRCIO ATACADISTA E VAREJISTA DE SUCATAS DE ALUMÍNIO RECICLADAS; TRANSPORTE RODOVIÁRIO DE CARGAS E MUDANÇAS INTERMUNICIPAL, INTERESTADUAL E INTERNACIONAL; TRANSPORTE RODOVIÁRIO DE CARGAS MUNICIPAL; COMÉRCIO VAREJISTA DE MATERIAL ESCOLAR, MATERIAL DE ESCRITÓRIO E ARTIGOS DE PAPELARIA; COMÉRCIO VAREJISTA DE MÓVEIS; COMÉRCIO VAREJISTA DE ARTIGOS DE USO PESSOAL E DOMÉSTICO; COMÉRCIO VAREJISTA DE MATERIAL ESPORTIVO; COMÉRCIO VAREJISTA DE ARTIGOS PARA FESTAS; COMÉRCIO VAREJISTA DE EMBALAGENS EM GERAL, SACOS PLÁSTICOS PARA USO COMERCIAL, RESIDENCIAL E DE CONSUMO; COMÉRCIO VAREJISTA DE ROUPAS EM GERAL; COMÉRCIO VAREJISTA DE TECIDOS EM GERAL; PRESTAÇÃO DE SERVIÇOS DE SERIGRAFIA; COMÉRCIO VAREJISTA DE BRINQUEDOS; COMÉRCIO VAREJISTA DE EQUIPAMENTOS E SUPRIMENTOS DE INFORMÁTICA; COMÉRCIO VAREJISTA DE EQUIPAMENTOS DE TELEFONIA E COMUNICAÇÃO; COMÉRCIO VAREJISTA DE ELETRODOMÉSTICOS E EQUIPAMENTOS DE ÁUDIO E VÍDEO; COMÉRCIO VAREJISTA DE ARTIGOS DE COLCHOARIA; COMÉRCIO VAREJISTA DE INSTRUMENTOS MUSICAIS E ACESSÓRIOS; COMÉRCIO VAREJISTA DE PEÇAS E ACESSÓRIOS PARA APARELHOS ELETROELETRÔNICOS; COMÉRCIO VAREJISTA DE ACESSÓRIOS PARA EQUIPAMENTOS DE INFORMÁTICA; COMÉRCIO VAREJISTA DE APARELHOS DE AR CONDICIONADO; COMÉRCIO VAREJISTA DE ARTIGOS DE CAMA, MESA E BANHO; COMÉRCIO VAREJISTA DE FRALDAS DESCARTÁVEIS; COMÉRCIO VAREJISTA DE CALÇADOS EM GERAL; COMÉRCIO VAREJISTA DE ARTIGOS DE VIAGEM; COMÉRCIO VAREJISTA DE MADEIRA E ARTEFATOS; COMÉRCIO VAREJISTA DE MATERIAL DE CONSTRUÇÃO; COMÉRCIO VAREJISTA DE UTILIDADES DOMÉSTICAS EM GERAL; COMÉRCIO VAREJISTA DE PRODUTOS METALÚRGICOS; COMÉRCIO VAREJISTA DE ARTIGOS DE ILUMINAÇÃO; COMÉRCIO ATACADISTA DE ROUPAS E ACESSÓRIOS PARA USO PROFISSIONAL E DE SEGURANÇA DO TRABALHO; COMÉRCIO VAREJISTA DE FERRAGENS E FERRAMENTAS; COMÉRCIO VAREJISTA DE MATERIAL ELÉTRICO; COMÉRCIO VAREJISTA DE PRODUTOS ALIMENTÍCIOS EM GERAL OU ESPECIALIZADO EM PRODUTOS ALIMENTÍCIOS; COMÉRCIO A VAREJO DE PNEUMÁTICOS E CÂMARAS DE AR; FABRICAÇÃO DE LETRAS, LETREIROS E PLACAS DE QUALQUER MATERIAL, PARA SINALIZAÇÃO RODOVIÁRIA E URBANA, BEM COMO PLACAS PARA HOMENAGENS; FABRICAÇÃO E MONTAGEM DE ESQUADRIAS METÁLICAS; FABRICAÇÃO DE PRODUTOS DE METAL; FABRICAÇÃO DE EQUIPAMENTOS PARA SINALIZAÇÃO E ALARME; COMÉRCIO VAREJISTA DE CHAPAS E TUBOS METÁLICOS; COMÉRCIO ATACADISTA DE PEÇAS, PARTES, MÁQUINAS E EQUIPAMENTOS DE REFRIGERAÇÃO; COMÉRCIO VAREJISTA DE PLACAS DE SINALIZAÇÃO RODOVIÁRIA E DE HOMENAGEM;				
Capital: R\$ 60.000,00 (SESSENTA MIL REAIS)	Capital Integralizado: R\$ 60.000,00 (SESSENTA MIL REAIS)	Microempresa ou Empresa de Pequeno Porte (Lei nº 123/2006)  Empresa de pequeno porte	Prazo de Duração  Indeterminado	
Sócios/Participação no Capital/Espécie de Sócio/Administrador/Término do Mandato				
<u>Nome/CPF ou CNPJ</u>	<u>Participação no capital(R\$)</u>	<u>Espécie de Sócio</u>	<u>Administrador</u>	<u>Término do Mandato</u>
VALDEMIR TUSSI 274.241.970-53	54.000,00	SOCIO	Administrador	XXXXXXXXXX
DORCAS TUSSI JACQUES 035.374.289-95	6.000,00	SOCIO	Administrador	XXXXXXXXXX
Último Arquivamento Data: 30/09/2016 Ato: ALTERAÇÃO Evento(s): ALTERACAO DE DADOS (EXCETO NOME EMPRESARIAL) CONSOLIDACAO DE CONTRATO/ESTATUTO			Situação REGISTRO ATIVO  Status XXXXXXXXXXXXXX	

Florianópolis - SC, quarta-feira, 18 de agosto de 2021

Eu,  
Conferi e assino.

BLASCO BORGES BARCELLOS  
SECRETÁRIO GERAL

Documento Assinado Digitalmente 18/08/2021  
Junta Comercial de Santa Catarina  
CNPJ: 83.565.648.0001-32

Você deve instalar o certificado da JUCESC  
[www.jucesc.sc.gov.br/certificado](http://www.jucesc.sc.gov.br/certificado)



Sistema Nacional de Registro de Empresas Mercantis - SINREM  
SECRETÁRIA DE ESTADO DO DESENV. ECONÔMICO SUSTENTÁVEL  
JUNTA COMERCIAL DO ESTADO DE SANTA CATARINA - JUCESC

**CERTIDÃO SIMPLIFICADA**

Página 2 de 2

Certificamos que as informações abaixo constam dos documentos arquivados nesta Junta Comercial e são vigentes na data da sua expedição.

Nome Empresarial D.D.S COMERCIO DE LIXEIRAS E PLACAS LTDA Natureza Jurídica: SOCIEDADE EMPRESÁRIA LIMITADA			
Número de Identificação do Registro de Empresas - NIRE (Sede)	CNPJ	Data de Arquivamento do Ato Constitutivo	Data de Início de Atividade
42 2 0321601-1	05.299.150/0001-61	24/09/2002	24/09/2002

Florianópolis - SC, quarta-feira, 18 de agosto de 2021

Eu,  
Conferi e assino.

BLASCO BORGES BARCELLOS  
SECRETÁRIO GERAL



Ministério da Economia  
Secretaria Especial de Desburocratização, Gestão e Governo Digital  
Secretaria de Gestão

Sistema de Cadastramento Unificado de Fornecedores - SICAF

Relatório de Prováveis Ocorrências Impeditivas Indiretas do Fornecedor

Dados do Fornecedor

CNPJ: 36.327.075/0001-29 DUNS@: 929179788  
Razão Social: FORTCLEAN COMERCIO DE EQUIPAMENTOS EIRELI  
Nome Fantasia:  
Situação do Fornecedor: Credenciado

Vínculo 1: Fornecedor 02.950.134/0001-07 - PONTO 263 DA BORRACHA  
COMERCIO EIRELI

CPF/CNPJ comum: Vínculo com 36.327.075/0001-29: Vínculo com 02.950.134/0001-07:  
083.944.677-25 Sócio/Admin. Sócio/Admin inativo (25/06/2019  
05:04).

Ocorrências do vínculo 1:

Tipo da Ocorrência: Outros Tipos de Ocorrência  
UASG Sancionadora: 154042 - UNIVERSIDADE FEDERAL DO RIO GRANDE  
Âmbito da Sanção: Todos os Órgãos e Entidades da Administração Pública  
Prazo Inicial: 25/05/2010

Tipo da Ocorrência: Outros Tipos de Ocorrência  
UASG Sancionadora: 153031 - MEC-UNIVERSIDADE FEDERAL DE SAO PAULO/SP  
Âmbito da Sanção: Todos os Órgãos e Entidades da Administração Pública  
Prazo Inicial: 27/05/2010



Ministério da Economia  
Secretaria Especial de Desburocratização, Gestão e Governo Digital  
Secretaria de Gestão

Sistema de Cadastramento Unificado de Fornecedores - SICAF

**Declaração**

Declaramos para os fins previstos na Lei nº 8.666, de 1993, conforme documentação registrada no SICAF, que a situação do fornecedor no momento é a seguinte:

**Dados do Fornecedor**

CNPJ: 36.327.075/0001-29 DUNS@: 929179788  
Razão Social: FORTCLEAN COMERCIO DE EQUIPAMENTOS EIRELI  
Nome Fantasia:  
Situação do Fornecedor: Credenciado Data de Vencimento do Cadastro: 13/01/2022  
Natureza Jurídica: EMPRESA INDIVIDUAL DE RESPONSABILIDADE LIMITADA (DE NATUREZA EMPRESÁRIA)  
MEI: Não  
Porte da Empresa: Micro Empresa

**Ocorrências e Impedimentos**

Ocorrência: Nada Consta  
Impedimento de Licitar: Nada Consta  
Ocorrências Impeditivas indiretas: Consta. Verificar no Relatório de Ocorrências Impeditivas Indiretas.  
Vínculo com "Serviço Público": Nada Consta

**Níveis cadastrados:**

I - Credenciamento

II - Habilitação Jurídica

III - Regularidade Fiscal e Trabalhista Federal

Receita Federal e PGFN	Validade:	05/01/2022
FGTS	Validade:	22/09/2021
Trabalhista ( <a href="http://www.tst.jus.br/certidao">http://www.tst.jus.br/certidao</a> )	Validade:	11/10/2021

IV - Regularidade Fiscal Estadual/Distrital e Municipal

Receita Estadual/Distrital	Validade:	18/11/2021
Receita Municipal	Validade:	14/11/2021

V - Qualificação Técnica

VI - Qualificação Econômico-Financeira

Validade: 31/12/2021

Emitido em: 16/09/2021 10:01

CPF: 081.614.569-50 Nome: THAIS VERGINIO BIAVA

Ass: \_\_\_\_\_



FORTCLEAN COMÉRCIO DE EQUIPAMENTOS EIRELI  
CNPJ: 36.327.075/0001-29 / I.E: 11.666.388  
AV. JARDINS DE SANTA MÔNICA, 100 – SL: 504 – BL: 03  
BARRA DA TIJUCA – RJ / CEP: 22.793-095

A. PREFEITURA MUNICIPAL DE MARMELEIRO - PR.

PREGÃO ELETRÔNICO Nº 96/2021.

ITEM	DESCRIÇÃO DO MATERIAL	UND	QTD	MARCA	VALOR UNT.	PREÇO TOTAL
1	Aquisição de Contentor destinado ao acondicionamento e coleta de resíduos sólidos com capacidade mínima de 1.000 litros, fabricado em polietileno de alta densidade 100% (cem por cento) virgem de alta densidade e injetado, aditivado com filtro U.V., deverá possuir 4 (quatro) rodas de 200mm em borracha maciça com garfos de fixação em aço, duas com freio; dreno para escoamento de líquidos, produto com qualidade e durabilidade e certificada na norma Nacional NBR 15911. Matéria prima: Deve ser fabricado com polietileno de alta densidade (PEAD) injetado, resistente a ação de raios ultravioleta (proteção anti UV), 100% de material virgem. Composição: Corpo: Recipiente constituído de forma a suportar os volumes e a carga especificados. Deve ter dispositivo de Drenagem. A superfície do contentor, inclusive característica do desenho deve ser lisa e isenta de qualquer fissura, imperfeição, cantos vivos e pontiagudos oferecendo resistência, segurança e facilidade na limpeza. (Deve atender aos ensaios ABNT NBR 15911-4). O corpo do contentor deve ser marcado de forma permanente, legível e em local visível com no mínimo as seguintes informações: Identificação do fabricante, Mês e ano de fabricação, Símbolo de identificação da matéria prima, conforme ABNT NBR 13230, Volume nominal expresso em Litros, Carga total permitida, expressa em Kg, Tampa: A tampa deve encaixar-se no corpo e abranger totalmente a boca do recipiente e possuir sistema antirruído. Deve ser marcada de forma permanente e legível com: nome do fabricante, indicação do mês e ano de fabricação. Suporte da Tampa: Não será admitido suporte metálico. Rodas: 4 rodízios giratórios com capacidade para resistir a carga especificada e os impactos decorrentes da operação (deslocamentos, estabilidade e rolagem) (Deve atender aos ensaios ABNT NBR 15911-4). O contentor deve possuir recursos para montar a placa de rodízios sem a perfuração do recipiente. Pelo menos dois rodízios devem possuir sistema de freio. Sistema de elevação: O contentor deve dispor dos dispositivos que possibilitem a operação de elevação (basculamento) de forma eficiente e segura. Munhão: par de eixos situados nas laterais do contentor. Receptor Frontal: Ranhuras na parte frontal do contentor para encaixe dos pentes, Acabamento: Cor: marrom e verde. Incluso: a) Faixa refletiva 3M	UN	15	CONTEMAR	R\$ 1.742,00	R\$ 26.130,00

FORTCLEAN COMÉRCIO RJ EQUIPAMENTOS EIRELI  
CNPJ: 36.327.075/0001-29  
Av. jardins de Santa Mônica, 100 – SL: 504 – BL: 03 – BARRA DA TIJUCA/RJ.  
Cep: 22.793-095 / TEL: (21) 2434-7764

Handwritten signatures and marks on the right side of the page.



FORTCLEAN COMÉRCIO DE EQUIPAMENTOS EIRELI  
 CNPJ: 36.327.075/0001-29 / I.E: 11.666.388  
 AV. JARDINS DE SANTA MÔNICA, 100 – SL: 504 – BL: 03  
 BARRA DA TIJUCA – RJ / CEP: 22.793-095

	<p>(dispositivo de segurança) em todos os cantos do contentor, com no mínimo 30 cm de comprimento; b) Adesivo de vinil recorte, tipo 3M, tamanho e modelo a ser fornecido pela contratante. Garantia de 24 (vinte e quatro) meses, inclusive da cor, com assistência técnica no período de garantia. O produto deverá ter Peças de reposição para eventuais danos que vier apresentar. A empresa vencedora deverá apresentar o laudo de ensaio de laboratório, credenciado junto ao IMETRO, comprovando todos os requisitos de ensaios da Norma Brasileira ABNT NBR 15911-4, com os custos arcados pela licitante vencedora. A empresa vencedora do processo deverá: - apresentar o prospecto do produto no dia da licitação;  <b>ESPECIFICAÇÕES MÍNIMAS:</b>      - Capacidade: 1000 l - Altura: 1325 mm - Profundidade: 1038 mm - Largura: 1370 mm - Peso: 47,5 kg - Carga nominal: 400 kg - Carga Total: 447 kg - Rodas: 4 rodas - Ø das rodas: 200mm</p>					
2	<p>Aquisição de Contentor destinado ao acondicionamento e coleta de resíduos sólidos com capacidade mínima de 1.000 litros, fabricado em polietileno de alta densidade 100% (cem por cento) virgem de alta densidade e injetado, aditivado com filtro U.V., deverá possuir 4 (quatro) rodas de 200mm em borracha maciça com garfos de fixação em aço, duas com freio; dreno para escoamento de líquidos, produto com qualidade e durabilidade e certificada na norma Nacional NBR 15911. Matéria prima: Deve ser fabricado com polietileno de alta densidade (PEAD) injetado, resistente a ação de raios ultravioleta (proteção anti UV), 100% de material virgem. Composição: Corpo: Recipiente constituído de forma a suportar os volumes e a carga especificados. Deve ter dispositivo de Drenagem. A superfície do contentor, inclusive característica do desenho deve ser lisa e isenta de qualquer fissura, imperfeição, cantos vivos e pontiagudos oferecendo resistência, segurança e facilidade na limpeza. (Deve atender aos ensaios ABNT NBR 15911-4). O corpo do contentor deve ser marcado de forma permanente, legível e em local visível com no mínimo as seguintes informações: Identificação do fabricante, Mês e ano de fabricação, Símbolo de identificação da matéria prima, conforme ABNT NBR 13230, Volume nominal expresso em Litros, Carga total permitida, expressa em Kg, Tampa: A tampa deve encaixar-se no corpo e abranger totalmente a boca do recipiente e possuir sistema antirruído. Deve ser marcada de forma permanente e legível com: nome do fabricante, indicação do mês e ano de fabricação. Suporte da Tampa: Não será admitido suporte metálico. Rodas: 4 rodízios giratórios com capacidade para resistir a carga especificada e os impactos decorrentes da operação (deslocamentos, estabilidade e rolagem) (Deve atender aos ensaios ABNT NBR 15911-4). O contentor deve possuir recursos para montar a placa</p>	UN	45	CONTEMAR	R\$ 1.742,00	R\$ 78.390,00



FORTCLEAN COMÉRCIO DE EQUIPAMENTOS EIRELI  
 CNPJ: 36.327.075/0001-29 / I.E: 11.666.388  
 AV. JARDINS DE SANTA MÔNICA, 100 – SL: 504 – BL: 03  
 BARRA DA TIJUCA – RJ / CEP: 22.793-095

<p>de rodízios sem a perfuração do recipiente. Pelo menos dois rodízios devem possuir sistema de freio. Sistema de elevação: O contentor deve dispor dos dispositivos que possibilitem a operação de elevação (basculamento) de forma eficiente e segura. Munhão: par de eixos situados nas laterais do contentor. Receptor Frontal: Ranhuras na parte frontal do contentor para encaixe dos pentes, Acabamento: Cor: marrom e verde. Incluso: a) Faixa refletiva 3M (dispositivo de segurança) em todos os cantos do contentor, com no mínimo 30 cm de comprimento; b) Adesivo de vinil recorte, tipo 3M, tamanho e modelo a ser fornecido pela contratante. Garantia de 24 (vinte e quatro) meses, inclusive da cor, com assistência técnica no período de garantia. O produto deverá ter Peças de reposição para eventuais danos que vier apresentar. A empresa vencedora deverá apresentar o laudo de ensaio de laboratório, credenciado junto ao IMETRO, comprovando todos os requisitos de ensaios da Norma Brasileira ABNT NBR 15911-4, com os custos arcados pela licitante vencedora. A empresa vencedora do processo deverá: - apresentar o prospecto do produto no dia da licitação;  <b>ESPECIFICAÇÕES MÍNIMAS:</b>      - Capacidade: 1000 l - Altura: 1325 mm - Profundidade: 1038 mm - Largura: 1370 mm - Peso: 47,5 kg - Carga nominal: 400 kg - Carga Total: 447 kg - Rodas: 4 rodas - Ø das rodas: 200mm</p>						
VALOR GLOBAL = R\$ 104.520,00 ( CENTO E QUATRO MIL, QUINHENTOS E VINTE REAIS )						

1. Declaramos expressamente que, os preços contidos na proposta acima incluem todos os custos e despesas, tais como, impostos, pagamentos de funcionários, encargos trabalhistas, previdenciários e comerciais, materiais, insumos, emolumentos, seguros, taxas, fretes, deslocamentos de pessoal e quaisquer outras despesas que incidam ou venham a incidir sobre os custos direto ou indireto, sem qualquer encargo financeiro e/ou quaisquer ônus adicionais para o Contratante.

2. Validade da Proposta: 120 dias
3. Condições de Fornecimento: Conforme o edital
4. Prazo de entrega: conforme edital
5. Prazo de Garantia: 24 meses
6. E-mail para contato: comercial@fortclean.rio.br
7. Telefone: (21) 24347764
8. Dados bancários: Banco Santander (033) / Ag: 3677 / Cc: 13003940-1

SILVIO MACHADO  
 MARTINS DE  
 SOUZA:08394467725

Assinado de forma digital por  
 SILVIO MACHADO MARTINS DE  
 SOUZA:08394467725  
 Dados: 2021.09.16 11:29:00 -03'00'



**CERTIFICADO DE CONFORMIDADE**  
**Conformity Certificate**  
**Nº: CP.18.01.0176**



QRcode  
 Confirma o Certificado

**Solicitante / Endereço:** CONTEMAR AMBIENTAL COMERCIO DE CONTAINERS LTDA  
*Applicant / Address*  
*Solicitante / Dirección*  
 Av Georg Shaeffler, 1985 - Bairro Iporanga  
 CEP 18.087-175 - Sorocaba - SP  
 CNPJ Nº 03.770.521/0001-16

**Fabricante / Endereço:** CONTEMAR AMBIENTAL COMERCIO DE CONTAINERS LTDA  
*Manufacturer / Address*  
*Fabricante / Dirección*  
 Av Georg Shaeffler, 1985 - Bairro Iporanga  
 CEP 18.087-175 - Sorocaba - SP  
 CNPJ Nº 03.770.521/0001-16

**Escopo de Certificação:** CONTENTOR MÓVEL DE PLÁSTICO  
*Certification Scope*

**Número de Série / Lote:** Não Aplicável  
*Serial number / Batch number*  
*Número de serie / Número de lote*

**Normas Aplicáveis:** ABNT NBR 15911-1:2011, 15911-2:2011, 15911-3:2011, 15911-4:2011,  
*Applicable Standards/*  
*Normas aplicables*  
 EN-EN 840-2: 2013 e ISO 8256:2004

**Modelo de Certificação:** Modelo 3  
*Certification Model/*  
*Modelo de certificación*

**Concessão para:** Uso do Selo de Identificação da Conformidade sobre o(s) produto(s)  
*Concession for*  
*Concesión*  
 relacionado(s) neste Certificado

O Instituto Nacional da Qualidade e Desenvolvimento Social - ISOPOINT, CNPJ: 10.541.582/0001-77, Rua Dr. Antônio Bento, 560 – Conj. 903, Santo Amaro - São Paulo – SP, CEP 04750-001, é um Organismo de Certificação de Produto - OCP, e confirma que o produto aqui declarado está em conformidade com a(s) Norma(s) e/ou Procedimento(s) acima descritos.

**Primeira Concessão:** 14/12/2018  
*First Concession / Primera Concesión*

**Período de Validade:** 14/12/2018 a 13/12/2023  
*Period of Validity / Periodo de validez*



Assinado de forma digital por  
 EDSON DE LARA  
 RODRIGUES:31958982920  
 DN: c=BR, o=ICP-Brasil,  
 ou=Secretaria da Receita Federal  
 do Brasil - RFB, ou=RFB e-CPF A3,  
 ou=(EM BRANCO), ou=Autenticado  
 por AR Certigital, cn=EDSON DE  
 LARA RODRIGUES:31958982920  
 Dados: 2019.05.27 16:43:37 -03'00'

**Edson de L. Rodrigues**  
 Diretoria Executiva  
 Executive Board/Authorized signatory / Persona autorizada

**Emissão: 27/05/2019**  
 Emission / Emisión

Este Certificado de Avaliação da Conformidade somente pode ser reproduzido em sua totalidade e sem qualquer alteração.





**CERTIFICADO DE CONFORMIDADE**  
**Conformity Certificate**  
 Nº: CP.18.01.0176



QRcode  
 Confirma o Certificado

**Designação do Produto:** Linha CONTEMAR  
*Line / Product's Family/ Família de productos*

**Nome Comercial do Produto:** CONTENTORES DE LIXO - C - 240 - A, C - 240- E e C - 1000  
*Product/ Producto*

**Data da Realização da Auditoria:** 17/04/2018

NUMERO(S) E DATA(S) DO(S) RELATÓRIO(S) DE ENSAIO: INICIAL		LABORATÓRIO / CRL	
1802191-1/001-5 - 14/08/2018 1802191-1/002-5, 1802191-1/002-6 - 05/09/2018 1809165-2/003 - 10/10/2018; 1809165-2/004 - 24/10/2018		ITEN - INSTITUTO TECNOLÓGICO DE ENSAIOS LTDA - CRL 0323	
Marca	Modelo (Designação Comercial)	Descrição Técnica	Código de Barras
CONTEMAR	C - 240 - A	Contentor produzido em Polietileno de Alta Densidade injetado, com proteção contra variações climáticas, e rodas de borracha maciça. Resiste ao basculamento da coleta mecanizada; Capacidade: 240 (l) / Altura: 1095 (mm) / Profundidade: 770 (mm); Largura: 575 (mm) / Peso: 17 (kg) / Carga Nominal: 96 (kg) / Carga Total: 109 (kg) / Rodas: 2 (duas) / Ø das rodas: 300 (mm)	
	C - 1000	Contentor produzido em Polietileno de Alta Densidade injetado, com proteção contra variações climáticas, e rodas de borracha maciça. Resiste ao basculamento da coleta mecanizada. Tampa com fechadura (opcional). Bocas seletivas (opcional). Dreno para escoar líquido (opcional). Capacidade: 1000 (l) / Altura: 1330 (mm) / Profundidade: 1090 (mm); Largura: 1190 (mm) / Peso: 63 (kg) / Carga Nominal: 400 (kg) / Carga Total: 463 (kg) / Rodas: 4 (quatro) / Ø das rodas: 200 (mm)	
	C - 240 - E	Contentor produzido em Polietileno de Alta Densidade injetado, com proteções contra variações climáticas, e rodas de borracha maciça. Resistente ao basculamento da coleta mecanizada. Capacidade: 240 (l) / Altura: 1080 (mm) / Profundidade: 740 (mm); Largura: 575 (mm) / Peso: 13 (kg) / Carga Nominal: 96 (kg); Carga Total: 109 (kg) / Rodas: 2 (duas) / Ø das rodas: 200 (mm)	

- a) Somente as unidades comercializadas durante a vigência deste Certificado estarão cobertas por esta certificação;
- b) Este certificado é válido apenas para o(s) produtos idênticos aos avaliados. Qualquer modificação no projeto, bem como a utilização de componentes e/ou materiais diferentes daqueles definidos na documentação descritiva aprovada nesta certificação, sem a prévia autorização da ISOPOINT, invalida este Certificado;
- c) A validade deste Certificado está atrelada à realização das avaliações de manutenção e tratamento de possíveis não conformidades de acordo com as orientações do ISOPOINT e previstas em Normas ou Procedimento Específico do Produto e no POP.5.021 – Elaboração e Acompanhamento de Processos de Certificação/ISOPOINT
- d) Para verificação da condição atualizada de regularidade deste certificado de conformidade deve ser consultado o Sítio Eletrônico: [www.isopoint.com.br](http://www.isopoint.com.br), referente a produtos certificados.
- e) O Selo de Identificação da Conformidade deve ser colocado na superfície externa do produto, em local facilmente visível e o seu uso está vinculado ao FOR.3.007 - Termo de Acordo para Uso da Marca de Conformidade, que é específico para o fabricante e no endereço citado neste Certificado.

**Emissão: 27/05/2019**  
*Emission / Emisión*

**Histórico de Revisões:**

Revisão	Data	Descrição
0	14/12/2018	Emissão Inicial
1	27/05/2019	Extensão de escopo, com correção normativa



*Este Certificado de Avaliação da Conformidade somente pode ser reproduzido em sua totalidade e sem qualquer alteração.*

- 1000L**  
Capacidade em litros
- 400kg**  
Capacidade em kg
- 65kg**  
Peso do contentor
- 200mm**  
Diâmetro rodas

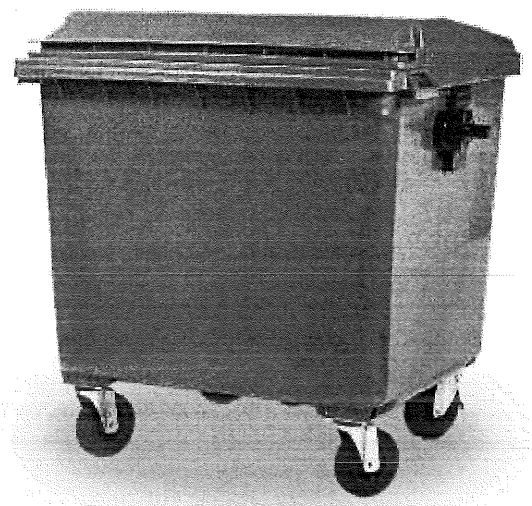

### DESCRIÇÃO

Contentor produzido em PEAD injetado, baseado na Norma ABNT 15911-3.

Os pigmentos utilizados para produzir a cor não possuem materiais pesados na composição.

- Corpo / Tampa: possui dreno para líquidos e com proteção contra variações climáticas, a tampa evita o acúmulo de água e a força de compressão e tração de 140 kg.

- Receptor: receptor frontal do tipo B, receptor lateral do tipo A, resistentes a coleta mecanizada.

- Rodas: revestida de borracha maciça de 200mm, núcleo de polipropileno, e giro através do rolamento de duas pistas de esferas cementadas, sendo um conjunto com freios.

### CERTIFICAÇÕES

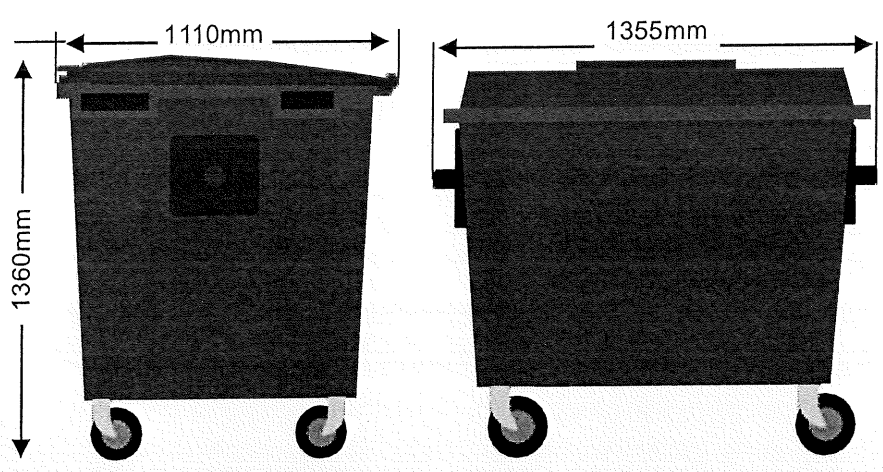

P  
L  
X  
A

### ATRIBUTOS DO PRODUTO

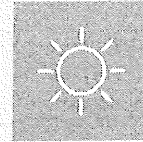

### PERSONALIZE SEU PRODUTO COMO DESEJAR

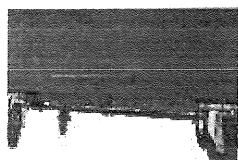

PEDAL



GAMA DE CORES  
SEGUE CONAMA



ADESIVO RECICLÁVEL  
NÃO RECICLÁVEL



TERMO  
IMPRESSÃO

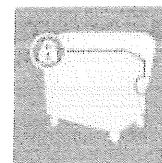

FECHADURA



VOLTEADOR

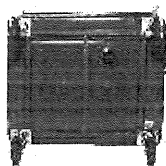

REFORÇO

### EQUIPAMENTO

Roda de 200mm de diâmetro e 360 graus de giro, duas com freio.

Bocas com dimensões e características especialmente estudadas para cada aplicação para permitir uma fácil utilização.

Possibilidade de equipar seu contentor com diversos acessórios para oferecer soluções concretas para cada necessidade: pedal de abertura da tampa, fechadura, adesivo de reciclável e não reciclável, volteador e reforço.



Polietileno  
de alta  
densidade

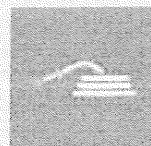

Fácil de limpar



Fácil  
manipulação

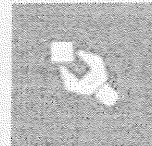

Peças de  
reposição



Fechadura

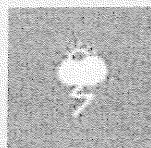

Não deforma  
com sol e chuva

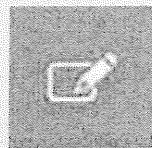

Personalizável

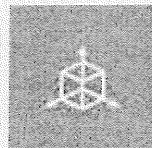

Design moderno  
e funcional



Freios

Handwritten marks and signatures on the right side of the page.

**TRIBUNAL DE CONTAS DA UNIÃO****Consulta Consolidada de Pessoa Jurídica**

Este relatório tem por objetivo apresentar os resultados consolidados de consultas eletrônicas realizadas diretamente nos bancos de dados dos respectivos cadastros. A responsabilidade pela veracidade do resultado da consulta é do Órgão gestor de cada cadastro consultado. A informação relativa à razão social da Pessoa Jurídica é extraída do Cadastro Nacional da Pessoa Jurídica, mantido pela Receita Federal do Brasil.

Consulta realizada em: 16/09/2021 10:02:33

**Informações da Pessoa Jurídica:**

Razão Social: **FORTCLEAN COMERCIO DE EQUIPAMENTOS EIRELI**  
CNPJ: 36.327.075/0001-29

**Resultados da Consulta Eletrônica:**

Órgão Gestor: TCU  
Cadastro: **Licitantes Inidôneos**  
Resultado da consulta: **Nada Consta**

Para acessar a certidão original no portal do órgão gestor, clique [AQUI](#).

Órgão Gestor: CNJ  
Cadastro: **CNIA - Cadastro Nacional de Condenações Cíveis por Ato de Improbidade Administrativa e Inelegibilidade**  
Resultado da consulta: **Nada Consta**

Para acessar a certidão original no portal do órgão gestor, clique [AQUI](#).

Órgão Gestor: **Portal da Transparência**  
Cadastro: **Cadastro Nacional de Empresas Inidôneas e Suspensas**  
Resultado da consulta: **Nada Consta**

Para acessar a certidão original no portal do órgão gestor, clique [AQUI](#).

Órgão Gestor: **Portal da Transparência**  
Cadastro: **CNEP - Cadastro Nacional de Empresas Punidas**  
Resultado da consulta: **Nada Consta**

Para acessar a certidão original no portal do órgão gestor, clique [AQUI](#).

Obs: A consulta consolidada de pessoa jurídica visa atender aos princípios de simplificação e

*[Handwritten marks and signatures on the right margin]*

racionalização de serviços públicos digitais. Fundamento legal: Lei nº 12.965, de 23 de abril de 2014, Lei nº 13.460, de 26 de junho de 2017, Lei nº 13.726, de 8 de outubro de 2018, Decreto nº 8.638 de 15, de janeiro de 2016.



P

H

X

H

**REPUBLICA FEDERATIVA DO BRASIL**

**ESTADO DO RIO DE JANEIRO**  
GOVERNO DO ESTADO DO RIO DE JANEIRO  
DETRAN - DIRETORIA DE IDENTIFICAÇÃO CIVIL

**NOBRE**  
**SÍLVIO MACHADO MARTINS DE SOUZA**

**FILIAÇÃO**  
FERNANDO MACHADO MARTINS CARNEIRO

**LUCI MARIA DE SOUZA**

**DATA NASC.**  
31/05/1979

**NATURALIDADE**  
RIO DE JANEIRO/RJ

**OBSERVAÇÃO**  
NÃO HÁ

**FATOR RH**  
XXXX

*Silvio*  
Assinatura do Titular



**CARTEIRA DE IDENTIDADE**

PROIBIDO PLASTIFICAR

**LEI Nº 7.116 DE 29 DE AGOSTO DE 1983**

**CPF** 083.944.677-25      **DNI** 0000000000000000

**REGISTRO GERAL** 11.463.891-9      **DATA DE EXPEDIÇÃO** 09/06/2021

**REGISTRO CIVIL**

**CCASM LIV BR18** FLS 128      **TERM** 1928      **C** 009

**RIO DE JANEIRO**      **RJ**

**T. ELEITOR**      **CTPS / SÉRIE / UF**

97326280337      14562 128 RJ

**NIS / PIS / PASEP**      **IDENTIDADE PROFISSIONAL**

**NÃO INFORMADO**      **NÃO INFORMADO**

**CERT. MILITAR**      **CHS**

21062237439      21062237439      **NÃO INFORMADO**

**CNH**      **200198724**

**POLEGAR DIREITO**



*Adolpho Konder*

**ADOLFO KONDER** GOVERNADOR DE CARVALHO FILHO      **0640**  
PRESIDENTE DO DETRAN/RJ      **ID: 9014106-2**

**VALIDA EM TODO O TERRITÓRIO NACIONAL**

2 VIA

308<sub>R</sub>

F X E P



NIRE (DA SEDE OU DA FILIAL QUANDO A SEDE FOR EM OUTRA UF)

33.6.0097077-6

Tipo Jurídico

Empresário Individual com Responsabilidade Limitada

Porte Empresarial

Normal

Nº do Protocolo

00-2020/027887-8

Recebido em 05/02/2020

JUCERJA

Último arquivamento:

NIRE: 33.6.0097077-6

FORTCLEAN COMERCIO DE EQUIPAMENTOS EIRELI

Boleto(s): 103323986

Hash: 50B2A834-7D31-4831-82A4-D990BFDB45BD

Órgão	Calculado	Pago
Junta	414,00	414,00
DNRC	0,00	414,00

**TERMO DE AUTENTICAÇÃO**

Nome

FORTCLEAN COMERCIO DE EQUIPAMENTOS EIRELI

Código Ato

Eventos

090

Cód	Qtde.	Descrição do Ato / Evento
999	1	Contrato / Sem Eventos (Empresa)
xxx	xx	XX
xxx	xx	XX
xxx	xx	XX
xxx	xx	XX

CERTIFICO O DEFERIMENTO POR RODRIGO DE LIMA CAMPOS LEITE SOB O NÚMERO E DATA ABAIXO:

NIRE / Arquivamento	CNPJ	Endereço / Endereço completo no exterior	Bairro	Município	Estado
33600970776	36.327.075/0001-29	Avenida Jardins De Santa Monica 00100	Barra da Tijuca	Rio de Janeiro	RJ
XXXXXXXXXX	XX.XXX.XXX/XXXX-XX	XXXXXXXXXXXXXXXXXXXXXXXXXXXX	XXXXXXXXXXXXXXXXXXXX	XXXXXXXXXX	XX
XXXXXXXXXX	XX.XXX.XXX/XXXX-XX	XXXXXXXXXXXXXXXXXXXXXXXXXXXX	XXXXXXXXXXXXXXXXXXXX	XXXXXXXXXX	XX
XXXXXXXXXX	XX.XXX.XXX/XXXX-XX	XXXXXXXXXXXXXXXXXXXXXXXXXXXX	XXXXXXXXXXXXXXXXXXXX	XXXXXXXXXX	XX
XXXXXXXXXX	XX.XXX.XXX/XXXX-XX	XXXXXXXXXXXXXXXXXXXXXXXXXXXX	XXXXXXXXXXXXXXXXXXXX	XXXXXXXXXX	XX
XXXXXXXXXX	XX.XXX.XXX/XXXX-XX	XXXXXXXXXXXXXXXXXXXXXXXXXXXX	XXXXXXXXXXXXXXXXXXXX	XXXXXXXXXX	XX
XXXXXXXXXX	XX.XXX.XXX/XXXX-XX	XXXXXXXXXXXXXXXXXXXXXXXXXXXX	XXXXXXXXXXXXXXXXXXXX	XXXXXXXXXX	XX
XXXXXXXXXX	XX.XXX.XXX/XXXX-XX	XXXXXXXXXXXXXXXXXXXXXXXXXXXX	XXXXXXXXXXXXXXXXXXXX	XXXXXXXXXX	XX
XXXXXXXXXX	XX.XXX.XXX/XXXX-XX	XXXXXXXXXXXXXXXXXXXXXXXXXXXX	XXXXXXXXXXXXXXXXXXXX	XXXXXXXXXX	XX
XXXXXXXXXX	XX.XXX.XXX/XXXX-XX	XXXXXXXXXXXXXXXXXXXXXXXXXXXX	XXXXXXXXXXXXXXXXXXXX	XXXXXXXXXX	XX
XXXXXXXXXX	XX.XXX.XXX/XXXX-XX	XXXXXXXXXXXXXXXXXXXXXXXXXXXX	XXXXXXXXXXXXXXXXXXXX	XXXXXXXXXX	XX
XXXXXXXXXX	XX.XXX.XXX/XXXX-XX	XXXXXXXXXXXXXXXXXXXXXXXXXXXX	XXXXXXXXXXXXXXXXXXXX	XXXXXXXXXX	XX
XXXXXXXXXX	XX.XXX.XXX/XXXX-XX	XXXXXXXXXXXXXXXXXXXXXXXXXXXX	XXXXXXXXXXXXXXXXXXXX	XXXXXXXXXX	XX
XXXXXXXXXX	XX.XXX.XXX/XXXX-XX	XXXXXXXXXXXXXXXXXXXXXXXXXXXX	XXXXXXXXXXXXXXXXXXXX	XXXXXXXXXX	XX
XXXXXXXXXX	XX.XXX.XXX/XXXX-XX	XXXXXXXXXXXXXXXXXXXXXXXXXXXX	XXXXXXXXXXXXXXXXXXXX	XXXXXXXXXX	XX
XXXXXXXXXX	XX.XXX.XXX/XXXX-XX	XXXXXXXXXXXXXXXXXXXXXXXXXXXX	XXXXXXXXXXXXXXXXXXXX	XXXXXXXXXX	XX
XXXXXXXXXX	XX.XXX.XXX/XXXX-XX	XXXXXXXXXXXXXXXXXXXXXXXXXXXX	XXXXXXXXXXXXXXXXXXXX	XXXXXXXXXX	XX
XXXXXXXXXX	XX.XXX.XXX/XXXX-XX	XXXXXXXXXXXXXXXXXXXXXXXXXXXX	XXXXXXXXXXXXXXXXXXXX	XXXXXXXXXX	XX
XXXXXXXXXX	XX.XXX.XXX/XXXX-XX	XXXXXXXXXXXXXXXXXXXXXXXXXXXX	XXXXXXXXXXXXXXXXXXXX	XXXXXXXXXX	XX
XXXXXXXXXX	XX.XXX.XXX/XXXX-XX	XXXXXXXXXXXXXXXXXXXXXXXXXXXX	XXXXXXXXXXXXXXXXXXXX	XXXXXXXXXX	XX
XXXXXXXXXX	XX.XXX.XXX/XXXX-XX	XXXXXXXXXXXXXXXXXXXXXXXXXXXX	XXXXXXXXXXXXXXXXXXXX	XXXXXXXXXX	XX

Deferido em 11/02/2020 e arquivado em 11/02/2020

*[Handwritten Signature]*  
 Bernardo Feijó Sampaio Berwanger  
 SECRETÁRIO GERAL

Nº de Páginas	Capa Nº Páginas
5	1/1

Observação:





EMPRESA INDIVIDUAL DE RESPONSABILIDADE LIMITADA - EIRELI  
FORTCLEAN COMERCIO DE EQUIPAMENTOS EIRELI

SILVIO MACHADO MARTINS DE SOUZA, Brasileiro, empresário, casado, no regime de comunhão parcial de bens, portador da carteira de identidade nº00200198724 expedida pelo CNH/DETRAN/RJ em 18/02/2016 e inscrito no CPF nº083.944.677-25, nascido em 31/05/1979, residente e domiciliado a Av. Jardins de Santa Mônica, 100 bloco 03 - Apt 504 - Barra da Tijuca - Rio de Janeiro - CEP: 22.793-095, pelo presente constitui, com fulcro no artigo 980-A da Lei 10.406/2002, a seguinte empresa individual de responsabilidade limitada, a qual será regida pelas seguintes cláusulas:

CLAUSULA PRIMEIRA: RAZAO SOCIAL

A Sociedade girará sob a denominação social FORTCLEAN COMERCIO DE EQUIPAMENTOS EIRELI, e terá como nome fantasia "FORTCLEAN EQUIPAMENTOS" e terá sede a Av. Jardins de Santa Mônica, 100 bloco 03 - Apt 504 - Barra da Tijuca - Rio de Janeiro - CEP: 22.793-095

CLAUSULA SEGUNDA: OBJETIVO SOCIAL

A sociedade terá como objetivo principal o comércio dos itens abaixo assinalados:  
7739-0/99 Aluguel de outras máquinas e equipamentos comerciais e industriais não especificados anteriormente, sem operador  
4649-4/99 Comércio atacadista de outros equipamentos e artigos de uso pessoal e doméstico não especificados anteriormente  
8299-7/99 Outras atividades de serviços prestados principalmente às empresas não especificadas anteriormente  
4645-1/01 Comércio atacadista de instrumentos e materiais para uso médico, cirúrgico, hospitalar e de laboratórios  
4649-4/99 Comércio atacadista de outros equipamentos e artigos de uso pessoal e doméstico não especificados anteriormente  
4759-8/99 Comércio varejista de outros artigos de uso doméstico não especificados anteriormente  
4753-9/00 Comércio varejista especializado de eletrodomésticos e equipamentos de áudio e vídeo  
4789-0/99 Comércio varejista de outros produtos não especificados anteriormente  
4669-9/99 Comércio atacadista de outras máquinas e equipamentos não especificados anteriormente; partes e peças  
7732-2/01 Aluguel de máquinas e equipamentos para construção sem operador, exceto andaimes  
2930-1/03 Fabricação de cabines, carrocerias e reboques para outros veículos automotores, exceto caminhões e ônibus

CLAUSULA TERCEIRA: CAPITAL SOCIAL

O capital social será de R\$300.000,00 (trezentos mil reais) dividido em 300.000 (trezentos mil) cotas de 1,00 (hum real) totalmente integralizadas em moeda corrente do país, neste ato, e assim distribuídos entre os sócios:

NOME	COTAS	VALOR
SILVIO MACHADO MARTINS DE SOUZA	300.000	R\$300.000,00
TOTAL	300.000	R\$300.000,00

CLAUSULA QUARTA: PRAZO

A empresa será de prazo indeterminado, sendo que suas atividades terão início no ato do registro do presente instrumento, que se dará em até trinta dias após a assinatura do mesmo, nos moldes do artigo 998 do Código Civil de 2002.

CLAUSULA QUINTA: ADMINISTRAÇÃO

A administração será exercida por SILVIO MACHADO MARTINS DE SOUZA, com amplos poderes de direção e representação da EIRELI.

Junta Comercial do Estado do Rio de Janeiro

Empresa: FORTCLEAN COMERCIO DE EQUIPAMENTOS EIRELI

NIRE: 336.0097077-6 Protocolo: 00-2020/027887-8 Data do protocolo: 05/02/2020

CERTIFICO O ARQUIVAMENTO em 11/02/2020 SOB O NÚMERO 33600970776 e demais constantes do termo de autenticação.

Autenticação: 241EC02AFE91E02E555DD1210CBC8D633A267A7D8FFC6D4676AD76B901FB640F

Para validar o documento acesse <http://www.jucerja.rj.gov.br/servicos/chanceladigital>, informe o nº de protocolo.

Pag. 3/5



---

**CLAUSULA SEXTA: BALANÇO**

---

A empresa, por resolução de seu titular, poderá distribuir resultados em períodos inferiores ao anual, desde que levantado o resultado em balanço especial para o período.

---

**CLAUSULA SETIMA: FALECIMENTO**

---

No caso de falecimento ou impedimento permanente do titular que administre, a empresa será provisoriamente administrada por sua inventariante, até posterior, definição da situação pelo juízo do Inventário ou em Escritura Pública de Partilha (art, 982 do CPC) ou pelo curador titular, se for o caso.

---

**CLAUSULA OITAVA: RESPONSABILIDADE**

---

A responsabilidade do titular da empresa é limitada ao capital integralizado (art. 1052 do c c/02), não respondendo a mesma pelas perdas da EIRELI, sequer subsidiariamente.

---

**CLAUSULA NONA: FILIAL**

---

A empresa poderá a qualquer tempo, abrir ou fechar filial ou outra dependência, mediante alteração contratual assinada pelo titular.

---

**CLAUSULA DECIMA: PARTICIPAÇÃO**

---

O titular SILVIO MACHADO MARTINS DE SOUZA, declara que não participa de nenhuma outra empresa individual de responsabilidade limitada.

---

**CLAUSULA DECIMA-PRIMEIRA: DESIMPEDIMENTO**

---

O Administrador SILVIO MACHADO MARTINS DE SOUZA, declara sob as penas da lei, que não está impedida de exercer a administração da sociedade, por lei especial, ou em virtude de condenação criminal, ou por se encontrar sob o efeito dela, a pena que vede, ainda que temporariamente, o acesso a cargos públicos; ou por crime falimentar, de prevaricação, peita ou suborno, concussão, peculato, ou contra a economia popular, contra o sistema financeiro nacional, contra normas de defesa da concorrência, contra as relações de consumo, fé pública ou a propriedade.

---

**CLAUSULA DÉCIMA-SEGUNDA: FORO**

---

Fica Eleito o foro da Cidade do Rio de Janeiro, para o exercício e o cumprimento dos direitos e obrigações resultantes deste contrato.

Rio de Janeiro, 11 de Outubro de 2019

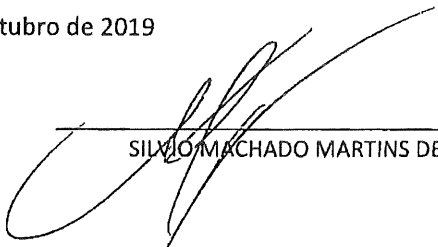
  
 \_\_\_\_\_  
 SILVIO MACHADO MARTINS DE SOUZA

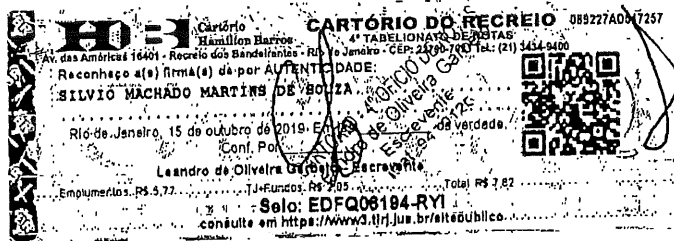



REPÚBLICA FEDERATIVA DO BRASIL  
CADASTRO NACIONAL DA PESSOA JURÍDICA - CNPJ

## DOCUMENTO BÁSICO DE ENTRADA DO CNPJ

A análise e o deferimento deste documento serão efetuados pelo seguinte órgão:

- Junta Comercial do Estado do Rio de Janeiro

PROTOCOLO REDESIM  
RJP200008711

### 01. IDENTIFICAÇÃO

NOME EMPRESARIAL (firma ou denominação) <b>FORTCLEAN COMERCIO DE EQUIPAMENTOS EIRELI</b>	Nº DE INSCRIÇÃO NO CNPJ *****
---	----------------------------------

### 02. MOTIVO DO PREENCHIMENTO

RELAÇÃO DOS EVENTOS SOLICITADOS / DATA DO EVENTO

101 Inscrição de primeiro estabelecimento  
Quadro de Sócios e Administradores - QSA

Número de Controle: RJ02415773 - 00008394467725

### 03. DOCUMENTOS APRESENTADOS

FCPJ

QSA

### 04. IDENTIFICAÇÃO DO PREPOSTO

NOME DO PREPOSTO	CPF DO PREPOSTO
------------------	-----------------

### 05. IDENTIFICAÇÃO DO REPRESENTANTE DA PESSOA JURÍDICA

Responsável

Preposto

NOME <b>SILVIO MACHADO MARTINS DE SOUZA</b>	CPF <b>083.944.677-25</b>
--	------------------------------

LOCAL E DATA	ASSINATURA (com firma reconhecida)
--------------	------------------------------------

### 06. RECONHECIMENTO DE FIRMA

IDENTIFICAÇÃO DO CARTÓRIO

### 07. RECIBO DE ENTREGA

CARIMBO COM DATA E ASSINATURA DO FUNCIONARIO DA UNIDADE CADASTRADORA

Aprovado pela Instrução Normativa RFB nº 1.863, de 27 de dezembro de 2018

Imprimir







### IDENTIFICAÇÃO DOS ASSINANTES

CERTIFICO QUE O ATO DA FORTCLEAN COMERCIO DE EQUIPAMENTOS EIRELI, NIRE 33.6.0097077-6, PROTOCOLO 00-2021/002710-0, ARQUIVADO EM 06/01/2021, SOB O NÚMERO (S) 00003994304, FOI ASSINADO DIGITALMENTE.

CPF/CNPJ	Nome
083.944.677-25	SILVIO MACHADO MARTINS DE SOUZA
697.615.407-82	CLAUDIO MARCIO DE OLIVEIRA PESSANHA

06 de janeiro de 2021.

**Bernardo Feijó Sampaio Berwanger**  
 Secretário Geral

1/1



*[Handwritten marks and signatures on the right margin]*



Ilustríssimo Senhor Presidente da Junta Comercial do Estado do  
Rio de Janeiro

**FORTCLEAN COMERCIO DE EQUIPAMENTOS EIRELI**

Pelo presente instrumento particular,

A empresa FORTCLEAN COMERCIO DE EQUIPAMENTOS EIRELI, registrada na JUCERJA sob o NIRE 33.6.0097077-6 em 11/02/2020 e no CNPJ sob o nº 36.327.075/0001-29, vem por meio desta requerer a autenticação do livro abaixo relacionado:

Finalidade	Nº de Ordem	Nº de folhas (páginas)	Data Inicial	Data final
G - Diário Geral	1	15	11/02/2020	31/12/2020

Declaro para os devidos fins que a empresa acima não está obrigada a adotar a ECD, estando facultada a cumprir o Art. 3º da IN RFB Nº 1420 de 19/12/2013.

Nestes termos, pede deferimento.

O presente termo vai assinado por SILVIO MACHADO MARTINS DE SOUZA, CPF 083.944.677-25.

Rio de Janeiro, 06 de janeiro de 2021.



Assinado digitalmente pelo solicitante do pedido de autenticação - Certificado digital A3  
SILVIO MACHADO MARTINS DE SOUZA:083.944.677-25 ADMINISTRADOR

Junta Comercial do Estado do Rio de Janeiro

Empresa: FORTCLEAN COMERCIO DE EQUIPAMENTOS EIRELI

NIRE: 336.0097077-6 Protocolo: 00-2021/002710-0 Data do protocolo: 06/01/2021

CERTIFICO A EXATIDÃO DOS TERMOS DE ABERTURA E ENCERRAMENTO REGISTRADOS em 06/01/2021 SOB O Nº 00003994304.

Autenticação: 37AD523806F06785E70F470FFFF77693623F7AD9555131F72C9ED88E77E533AC

Para validar o documento acesse <http://www.jucerja.rj.gov.br/servicos/chanceladigital>, informe o nº de protocolo.



# TERMO DE ABERTURA

O presente Livro, com 15 páginas eletronicamente numeradas de 1 a 15, com número de ordem 1 e se destina ao livro G - Diário Geral, da empresa FORTCLEAN COMERCIO DE EQUIPAMENTOS EIRELI, NIRE 33.6.0097077-6, de 11/02/2020 CNPJ 36.327.075/0001-29, no município de Rio de Janeiro.

Data de encerramento do exercício social 31/12.

Rio de Janeiro, 06 de janeiro de 2021.



Assinado digitalmente pelo representante legal – Certificado digital A3  
SILVIO MACHADO MARTINS DE SOUZA:083.944.677-25 ADMINISTRADOR



Assinado digitalmente pelo Contador – Certificado digital A3  
CLAUDIO MARCIO DE OLIVEIRA PESSANHA:697.615.407-82 CONTADOR CRC: 05198005/RJ

X  
P  
H  
X



**Fortclean Comercio de Equipamentos Eireli**  
Demonstração do Resultado de 11/02/2020 a 31/12/2020

C/Edigo	Classifica'ção	Nome	31/12/2020	10/02/2020
19	03	RECEITAS	39.140,50	0,00
27	03.1	RECEITAS OPERACIONAIS	40.493,00	0,00
35	03.1.1	RECEITA BRUTA COM VENDAS E SERVIÇOS	40.493,00	0,00
43	03.1.1.01	RECEITA COM VENDAS NO PAÍS	40.493,00	0,00
78	03.1.1.01.003	Revenda de Mercadorias a Vista	40.493,00	0,00
124	03.2	DEDUÇÕES DAS RECEITAS COM VENDAS E SERVIÇOS	(1.352,50)	0,00
167	03.2.2	IMPOSTOS COM VENDAS E SERVIÇOS	(1.352,50)	0,00
221	03.2.2.006	Simplex S/Vendas e Serviços	(1.352,50)	0,00
1775	05	RECEITA LÍQUIDA	39.140,50	0,00
1783	07	RESULTADO BRUTO	39.140,50	0,00
1791	10	RESULTADO OPERACIONAL	39.140,50	0,00
1805	13	RESULTADO ANTES DAS PARTICIPAÇÕES E IMPOSTOS	39.140,50	0,00
1740	16	RESULTADO LÍQUIDO DO EXERCÍCIO	39.140,50	0,00
1759	16.01	RESULTADO LÍQUIDO DO EXERCÍCIO	39.140,50	0,00
1767	16.01.001	Resultado Líquido do Exercício (Lucro)	39.140,50	0,00

cont@bil SCIVISUAL Sucessor  
06/01/2021 11:32:11

Junta Comercial do Estado do Rio de Janeiro

Empresa: FORTCLEAN COMERCIO DE EQUIPAMENTOS EIRELI

NIRE: 336.0097077-6 Protocolo: 00-2021/002710-0 Data do protocolo: 06/01/2021

CERTIFICADO A EXATIDÃO DOS TERMOS DE ABERTURA E ENCERRAMENTO REGISTRADOS em 06/01/2021 SOB O

Nº 00003994304.

Autenticação: 37AD523806F06785E70F470FFFF77693623F7AD9555131F72C9ED88E77E533AC

Para validar o documento acesse <http://www.jucerja.rj.gov.br/servicos/chanceladigital>, informe o nº de protocolo.



Pag. 06/19

### Fortclean Comercio de Equipamentos Eireli

Balanco Patrimonial em 11/02/2020 a 31/12/2020

C/Edigo	Classifica'zo	Nome	31/12/2020	10/02/2020
19	01	ATIVO	340.232,47	0,00
27	01.1	ATIVO CIRCULANTE	340.232,47	0,00
35	01.1.1	DISPONIBILIDADES	340.232,47	0,00
43	01.1.1.01	CAIXA	130.372,47	0,00
51	01.1.1.01.001	Caixa	130.372,47	0,00
60	01.1.1.02	BANCOS CONTA MOVIMENTO	209.860,00	0,00
4421	01.1.1.02.004	Banco Itau	209.860,00	0,00
1163	02	PASSIVO	340.232,47	0,00
1171	02.1	PASSIVO CIRCULANTE	1.091,97	0,00
1465	02.1.4	OBRIGACOES TRIBUTARIAS	1.091,97	0,00
1589	02.1.4.03	IMPOSTOS E CONTRIBUICOES S/RECEITAS	1.091,97	0,00
1643	02.1.4.03.006	SIMPLES a Pagar	1.091,97	0,00
1902	02.3	PATRIMONIO LIQUIDO	339.140,50	0,00
1910	02.3.1	CAPITAL	300.000,00	0,00
1929	02.3.1.01	CAPITAL SOCIAL	300.000,00	0,00
1945	02.3.1.01.002	Capital Social Integralizado	300.000,00	0,00
4600	02.3.5	LUCROS ACUMULADOS	39.140,50	0,00
4618	02.3.5.01	Lucros Acumulados	39.140,50	0,00

contabil SCIVISUAL Sucessor  
06/01/2021 11:32:11

Junta Comercial do Estado do Rio de Janeiro  
 Empresa: FORTCLEAN COMERCIO DE EQUIPAMENTOS EIRELI  
 NIRE: 336.0097077-6 Protocolo: 00-2021/002710-0 Data do protocolo: 06/01/2021  
 CERTIFICO A EXATIDÃO DOS TERMOS DE ABERTURA E ENCERRAMENTO REGISTRADOS em 06/01/2021 SOB O  
 N° 00003994304.  
 Autenticação: 37AD523806F06785E70F470FFFF77693623F7AD9555131F72C9ED88E77E533AC  
 Para validar o documento acesse <http://www.jucerja.rj.gov.br/servicos/chanceladigital>, informe o n° de protocolo.



*[Handwritten signatures and initials]*

*[Handwritten mark]*

## Fortclean Comercio de Equipamentos Eireli

Folha: 4

Diário nº 1 de 11/02/2020 a 31/12/2020

Hist/Eríco	Chave	Débito	Crédito
<b>11/02/2020</b>			
1945 - 02.3.1.01.002 - Capital Social Integralizado	19		300.000,00
CAPITAL SOCIAL			
4421 - 01.1.1.02.004 - Banco Itau	140	209.860,00	
CAPITAL SOCIAL			
51 - 01.1.1.01.001 - Caixa	159	90.140,00	
CAPITAL SOCIAL			
<b>06/10/2020</b>			
51 - 01.1.1.01.001 - Caixa	43	7.800,00	
Recebimento de RECEBIMENTOS DE CLIENTES			
2143 - 03.1.1.01.003 - Revenda de Mercadorias a Vista	43		7.800,00
Recebimento de RECEBIMENTOS DE CLIENTES			
<b>31/10/2020</b>			
2291 - 03.1.2.02.006 - Simples S/Vendas e Serviços	108	260,53	
Provisão simples nacional 10/2020			
1643 - 02.1.4.03.006 - SIMPLES a Pagar	108		260,53
Provisão simples nacional 10/2020			
<b>23/11/2020</b>			
1643 - 02.1.4.03.006 - SIMPLES a Pagar	116	260,53	
Pgto simples nacional 10/2020 pgto			
51 - 01.1.1.01.001 - Caixa	116		260,53
Pgto simples nacional 10/2020 pgto			
<b>03/12/2020</b>			
51 - 01.1.1.01.001 - Caixa	51	6.670,00	
Recebimento de RECEBIMENTOS DE CLIENTES			
2143 - 03.1.1.01.003 - Revenda de Mercadorias a Vista	51		6.670,00
Recebimento de RECEBIMENTOS DE CLIENTES			
51 - 01.1.1.01.001 - Caixa	60	375,00	
Recebimento de RECEBIMENTOS DE CLIENTES			
2143 - 03.1.1.01.003 - Revenda de Mercadorias a Vista	60		375,00
Recebimento de RECEBIMENTOS DE CLIENTES			
<b>30/12/2020</b>			
51 - 01.1.1.01.001 - Caixa	78	14.620,00	
Recebimento de RECEBIMENTOS DE CLIENTES			
2143 - 03.1.1.01.003 - Revenda de Mercadorias a Vista	78		14.620,00
Recebimento de RECEBIMENTOS DE CLIENTES			
51 - 01.1.1.01.001 - Caixa	86	7.284,00	
Recebimento de RECEBIMENTOS DE CLIENTES			
2143 - 03.1.1.01.003 - Revenda de Mercadorias a Vista	86		7.284,00
Recebimento de RECEBIMENTOS DE CLIENTES			
51 - 01.1.1.01.001 - Caixa	94	3.744,00	
Recebimento de RECEBIMENTOS DE CLIENTES			
2143 - 03.1.1.01.003 - Revenda de Mercadorias a Vista	94		3.744,00
Recebimento de RECEBIMENTOS DE CLIENTES			
<b>31/12/2020</b>			
2291 - 03.1.2.02.006 - Simples S/Vendas e Serviços	124	1.091,97	
Provisão simples nacional 12/2020			
1643 - 02.1.4.03.006 - SIMPLES a Pagar	124		1.091,97
Provisão simples nacional 12/2020			
2143 - 03.1.1.01.003 - Revenda de Mercadorias a Vista	167	40.493,00	
Encerramento do Exercício			
2291 - 03.1.2.02.006 - Simples S/Vendas e Serviços	175		1.352,50
Encerramento do Exercício			
4618 - 02.3.5.01 - Lucros Acumulados	183		39.140,50
Encerramento do Exercício			
<b>Total ano:</b>		<b>382.599,03</b>	<b>382.599,03</b>

cont@bil SCIVISUAL Sucessor

06/01/2021 11:32:11

Junta Comercial do Estado do Rio de Janeiro

Empresa: FORTCLEAN COMERCIO DE EQUIPAMENTOS EIRELI

NIRE: 336.0097077-6 Protocolo: 00-2021/002710-0 Data do protocolo: 06/01/2021

CERTIFICO A EXATIDÃO DOS TERMOS DE ABERTURA E ENCERRAMENTO REGISTRADOS em 06/01/2021 SOB O

Nº 00003994304.

Autenticação: 37AD523806F06785E70F470FFFF77693623F7AD9555131F72C9ED88E77E533AC

Para validar o documento acesse <http://www.jucerja.rj.gov.br/servicos/chanceladigital>, informe o nº de protocolo.

Pag. 08/19

**Fortclean Comercio de Equipamentos Eireli**  
Balancete de 11/02/2020 a 31/12/2020

Folha: 5

C/Edigo	Classifica <sup>ção</sup>	Nome	Saldo anterior	Débito	Crédito	Saldo atual
19	01	ATIVO	0,00	340.493,00	260,53	340.232,47
27	01.1	ATIVO CIRCULANTE	0,00	340.493,00	260,53	340.232,47
35	01.1.1	DISPONIBILIDADES	0,00	340.493,00	260,53	340.232,47
43	01.1.1.01	CAIXA	0,00	130.633,00	260,53	130.372,47
51	01.1.1.01.001	Caixa	0,00	130.633,00	260,53	130.372,47
60	01.1.1.02	BANCOS CONTA MOVIMENTO	0,00	209.860,00	0,00	209.860,00
4421	01.1.1.02.004	Banco Itau	0,00	209.860,00	0,00	209.860,00
1163	02	PASSIVO	0,00	260,53	301.352,50	301.091,97
1171	02.1	PASSIVO CIRCULANTE	0,00	260,53	1.352,50	1.091,97
1465	02.1.4	OBRIGAÇÕES TRIBUTARIAS	0,00	260,53	1.352,50	1.091,97
1589	02.1.4.03	IMPOSTOS E CONTRIBUIÇÕES S/RECEITAS	0,00	260,53	1.352,50	1.091,97
1643	02.1.4.03.006	SIMPLES a Pagar	0,00	260,53	1.352,50	1.091,97
1902	02.3	PATRIMÔNIO LÍQUIDO	0,00	0,00	300.000,00	300.000,00
1910	02.3.1	CAPITAL	0,00	0,00	300.000,00	300.000,00
1929	02.3.1.01	CAPITAL SOCIAL	0,00	0,00	300.000,00	300.000,00
1945	02.3.1.01.002	Capital Social Integralizado	0,00	0,00	300.000,00	300.000,00
2089	03	RECEITAS	0,00	1.352,50	40.493,00	39.140,50
2097	03.1	RECEITAS OPERACIONAIS	0,00	1.352,50	40.493,00	39.140,50
2100	03.1.1	RECEITA BRUTA COM VENDAS E SERVIÇOS	0,00	0,00	40.493,00	40.493,00
2119	03.1.1.01	RECEITA COM VENDAS NO PAÍS	0,00	0,00	40.493,00	40.493,00
2143	03.1.1.01.003	Revenda de Mercadorias a Vista	0,00	0,00	40.493,00	40.493,00
2194	03.1.2	DEDUÇÕES DAS RECEITAS COM VENDAS E SERVIÇOS	0,00	1.352,50	0,00	(1.352,50)
2232	03.1.2.02	IMPOSTOS COM VENDAS E SERVIÇOS	0,00	1.352,50	0,00	(1.352,50)
2291	03.1.2.02.006	Simples com vendas e serviços	0,00	1.352,50	0,00	(1.352,50)

cont@bil SC VISUAL Sucessor  
06/01/2021 11:32:11

Junta Comercial do Estado do Rio de Janeiro

Empresa: FORTCLEAN COMERCIO DE EQUIPAMENTOS EIRELI

NIRE: 336.0097077-6 Protocolo: 00-2021/002710-0 Data do protocolo: 06/01/2021

CERTIFICADO A EXATIDÃO DOS TERMOS DE ABERTURA E ENCERRAMENTO REGISTRADOS em 06/01/2021 SOB O

Nº 00003994304.

Autenticação: 37AD523806F06785E70F470FFFF77693623F7AD9555131F72C9ED88E77B533AC

Para validar o documento acesse <http://www.jucerja.rj.gov.br/servicos/chanceladigital>, informe o nº de protocolo.

Pag. 09/19

**Fortclean Comercio de Equipamentos Eireli**  
Plano de Contas 9014 - Plano de contas modelo participante

Folha: 6

C/Edigo	Classifica <sup>o</sup>	Nome
19	01	ATIVO
27	01.1	ATIVO CIRCULANTE
35	01.1.1	DISPONIBILIDADES
43	01.1.1.01	CAIXA
51	01.1.1.01.001	Caixa
60	01.1.1.02	BANCOS CONTA MOVIMENTO
4421	01.1.1.02.004	Banco Itau
1163	02	PASSIVO
1171	02.1	PASSIVO CIRCULANTE
1465	02.1.4	OBRIGAÇÕES TRIBUTARIAS
1589	02.1.4.03	IMPOSTOS E CONTRIBUIÇÕES S/RECEITAS
1643	02.1.4.03.006	SIMPLES a Pagar
1902	02.3	PATRIMONIO LIQUIDO
1910	02.3.1	CAPITAL
1929	02.3.1.01	CAPITAL SOCIAL
1945	02.3.1.01.002	Capital Social Integralizado
4600	02.3.5	LUCROS ACUMULADOS
4618	02.3.5.01	Lucros Acumulados
2089	03	RECEITAS
2097	03.1	RECEITAS OPERACIONAIS
2100	03.1.1	RECEITA BRUTA COM VENDAS E SERVIÇOS
2119	03.1.1.01	RECEITA COM VENDAS NO PAÍS
2143	03.1.1.01.003	Revenda de Mercadorias a Vista
2194	03.1.2	DEDUÇÕES DAS RECEITAS COM VENDAS E SERVIÇOS
2232	03.1.2.02	IMPOSTOS COM VENDAS E SERVIÇOS
2291	03.1.2.02.006	Simples com Vendas e Serviços

cont@bil SCIVISUAL Sucessor  
06/01/2021 11:32:11

Junta Comercial do Estado do Rio de Janeiro  
Empresa: FORTCLEAN COMERCIO DE EQUIPAMENTOS EIRELI  
NIRE: 336.0097077-6 Protocolo: 00-2021/002710-0 Data do protocolo: 06/01/2021  
CERTIFICO A EXATIDÃO DOS TERMOS DE ABERTURA E ENCERRAMENTO REGISTRADOS em 06/01/2021 SOB O  
Nº 00003994304.  
Autenticação: 37AD523806F06785E70F470FFFF77693623F7AD9555131F72C9ED88E77E533AC  
Para validar o documento acesse <http://www.jucerja.rj.gov.br/servicos/chanceladigital>, informe o nº de protocolo.



Pag. 10/19

**Fortclean Comercio de Equipamentos Eireli**  
**Demonstração dos Fluxos de Caixa de**  
**11/02/2020 a 31/12/2020**

Nome	31/12/2020	10/02/2020
<b>FLUXOS DE CAIXA ORIGINERIOS DE ATIVIDADES OPERACIONAIS</b>		
Valores Recebidos de Clientes	40.493,00	0,00
(-) Pagamentos de Impostos	260,53	0,00
Disponibilidades Líquidas Geradas Nas Atividades Operacionais	40.232,47	0,00
 <b>FLUXOS DE CAIXA ORIGINERIOS DE ATIVIDADES DE FINANCIAMENTOS</b>		
Integraliza <sup>ção</sup> ou Aumento de Capital Social	300.000,00	0,00
Disponibilidades Líquidas Geradas Atividades Financiamentos	300.000,00	0,00
 Aumento (Redu <sup>ção</sup> ) Nas Disponibilidades	 340.232,47	 0,00
 Disponibilidades no Final do Período	 340.232,47	 0,00
 Varia <sup>ção</sup> das Disponibilidades	 340.232,47	 0,00

cont@bil SCIVISUAL Sucessor  
06/01/2021 11:32:11

Junta Comercial do Estado do Rio de Janeiro

Empresa: FORTCLEAN COMERCIO DE EQUIPAMENTOS EIRELI

NIRE: 336.0097077-6 Protocolo: 00-2021/002710-0 Data do protocolo: 06/01/2021

CERTIFICO A EXATIDÃO DOS TERMOS DE ABERTURA E ENCERRAMENTO REGISTRADOS em 06/01/2021 SOB O

Nº 00003994304.

Autenticação: 37AD523806F06785E70F470FFFF77693623F7AD9555131F72C9ED88E77E533AC

Para validar o documento acesse <http://www.jucerja.rj.gov.br/servicos/chanceladigital>, informe o nº de protocolo.



Pag. 11/19

**Fortclean Comercio de Equipamentos Eireli**  
Demonstração do Valor Adicionado de  
11/02/2020 a 31/12/2020

Nome	31/12/2020	10/02/2020
RECEITAS	40.493,00	0,00
Vendas de Mercadorias, Produtos e Presta <sup>ção</sup> de Servi <sup>ços</sup>	40.493,00	0,00
VALOR ADICIONADO BRUTO (1-2)	40.493,00	0,00
VALOR ADICIONADO LIQUIDO PRODUZIDO PELA ENTIDADE (3-4)	40.493,00	0,00
VALOR ADICIONADO TOTAL A DISTRIBUIR (5+6)	40.493,00	0,00
DISTRIBUI <sup>ção</sup> DO VALOR ADICIONADO	1.352,50	0,00
Impostos, Taxas e Contribui <sup>ções</sup>	1.352,50	0,00
Federais	1.352,50	0,00

cont@bil SCIVISUAL Sucessor  
06/01/2021 11:32:11

Junta Comercial do Estado do Rio de Janeiro  
Empresa: FORTCLEAN COMERCIO DE EQUIPAMENTOS EIRELI  
NIRE: 336.0097077-6 Protocolo: 00-2021/002710-0 Data do protocolo: 06/01/2021  
CERTIFICO A EXATIDÃO DOS TERMOS DE ABERTURA E ENCERRAMENTO REGISTRADOS em 06/01/2021 SOB O N° 00003994304.  
Autenticação: 37AD523806F06785E70F470FFFF77693623F7AD9555131F72C9ED88E77E533AC  
Para validar o documento acesse <http://www.jucerja.rj.gov.br/servicos/chanceladigital>, informe o n° de protocolo.



Pag. 12/19

P  
X  
X

**Fortclean Comercio de Equipamentos Eireli**  
Demonstração das Mutações do Patrimônio Líquido de  
11/02/2020 a 31/12/2020

Nome	31/12/2020	10/02/2020
RESERVAS DE CAPITAL	300.000,00	- 0,00
AUMENTOS DE CAPITAL	300.000,00	0,00
Investimentos dos S/Æcios	300.000,00	0,00
SALDO NO FINAL DO PERIODO	339.140,50	0,00

cont@bil SCIVISUAL Sucessor  
06/01/2021 11:32:11

Junta Comercial do Estado do Rio de Janeiro

Empresa: FORTCLEAN COMERCIO DE EQUIPAMENTOS EIRELI

NIRE: 336.0097077-6 Protocolo: 00-2021/002710-0 Data do protocolo: 06/01/2021

CERTIFICO A EXATIDÃO DOS TERMOS DE ABERTURA E ENCERRAMENTO REGISTRADOS em 06/01/2021 SOB O

Nº 00003994304.

Autenticação: 37AD523806F06785E70F470FFFF77693623F7AD9555131F72C9ED88E77E533AC

Para validar o documento acesse <http://www.jucerja.rj.gov.br/servicos/chanceladigital>, informe o nº de protocolo.



Pag. 13/19



**Fortclean Comercio de Equipamentos Eireli**  
**DRA - Demonstração do Resultado Abrangente**  
**de 11/02/2020 a 31/12/2020**

Nome	31/12/2020	10/02/2020
RECEITA LIQUIDA DE VENDAS E SERVIÇOS	0,00	0,00
Receitas com Vendas e Serviços - Deduções	0,00	0,00
( = ) LUCRO BRUTO	0,00	0,00
( = ) Lucro Bruto	0,00	0,00
( = ) LUCRO ANTES DO IR/CSLL	0,00	0,00
( = ) Lucro antes do Imposto de Renda e Contribuição Social	0,00	0,00
( = ) RESULTADO LIQUIDO DO EXERCÍCIO	0,00	0,00
( = ) Resultado Líquido do Exercício	0,00	0,00
( +/- ) OUTROS RESULTADOS ABRANGENTES		
( = ) Resultado Abrangente Total do Exercício	0,00	0,00

cont@bil SCIVISUAL Sucessor  
06/01/2021 11:32:11

Junta Comercial do Estado do Rio de Janeiro

Empresa: FORTCLEAN COMERCIO DE EQUIPAMENTOS EIRELI

NIRE: 336.0097077-6 Protocolo: 00-2021/002710-0 Data do protocolo: 06/01/2021

CERTIFICO A EXATIDÃO DOS TERMOS DE ABERTURA E ENCERRAMENTO REGISTRADOS em 06/01/2021 SOB O

Nº 00003994304.

Autenticação: 37AD523806F06785E70F470FFFF77693623F7AD9555131F72C9ED88E77E533AC

Para validar o documento acesse <http://www.jucerja.rj.gov.br/servicos/chanceladigital>, informe o nº de protocolo.



Pag. 14/19

**Fortclean Comercio de Equipamentos Eireli**  
Índices de liquidez de 11/02/2020 a 31/12/2020

C/Edigo	Classifica <sup>ção</sup>	Nome	31/12/2020	10/02/2020
100	01	INDICE DE LIQUIDEZ GERAL (ILG)		
116	01.1	ATIVO CIRCULANTE + REALIZAVEL A LONGO PRAZO	340.232,47	0,00
124	01.2	PASSIVO CIRCULANTE + PASSIVO NÚO CIRCULANTE	1.091,97	0,00
132	01.3	RESULTADO DO INDICE DE LIQUIDEZ GERAL	311,58	0,00
140	02	INDICE DE LIQUIDEZ CORRENTE (ILC)		
159	02.1	ATIVO CIRCULANTE	340.232,47	0,00
167	02.2	PASSIVO CIRCULANTE	1.091,97	0,00
175	02.3	RESULTADO DO INDICE DE LIQUIDEZ CORRENTE	311,58	0,00
183	03	INDICE DE LIQUIDEZ SECA (ILS)		
191	03.1	DISPONVEL + TÍTULOS A RECEBER + APLICAÇÕES FINANCEIRAS	340.232,47	0,00
205	03.2	PASSIVO CIRCULANTE	1.091,97	0,00
213	03.3	RESULTADO DO INDICE DE LIQUIDEZ SECA	311,58	0,00
221	04	INDICE DE LIQUIDEZ IMEDIATA (ILM)		
230	04.1	DISPONVEL	340.232,47	0,00
248	04.2	PASSIVO CIRCULANTE	1.091,97	0,00
256	04.3	RESULTADO DO INDICE DE LIQUIDEZ IMEDIATA	311,58	0,00
264	05	CAPITAL CIRCULANTE LIQUIDO (CCL)		
272	05.1	ATIVO CIRCULANTE	340.232,47	0,00
280	05.2	PASSIVO CIRCULANTE	1.091,97	0,00
299	05.3	RESULTADO DO CAPITAL CIRCULANTE LIQUIDO (CCL)	339.140,50	0,00

cont@bil SCIVISUAL Sucessor  
06/01/2021 11:32:11

Junta Comercial do Estado do Rio de Janeiro

Empresa: FORTCLEAN COMERCIO DE EQUIPAMENTOS EIRELI

NIRE: 336.0097077-6 Protocolo: 00-2021/002710-0 Data do protocolo: 06/01/2021

CERTIFICO A EXATIDÃO DOS TERMOS DE ABERTURA E ENCERRAMENTO REGISTRADOS em 06/01/2021 SOB O

Nº 00003994304.

Autenticação: 37AD523806F06785E70F470FFFF77693623F7AD9555131F72C9ED88E77E533AC

Para validar o documento acesse <http://www.jucerja.rj.gov.br/servicos/chanceladigital>, informe o nº de protocolo.



Pag. 15/19

**Fortclean Comercio de Equipamentos Eireli**  
 Demonstração das Origens e Aplicações de Recursos de  
 11/02/2020 a 31/12/2020

Nome	31/12/2020	10/02/2020
<b>ORIGENS DOS RECURSOS</b>		
<b>DOS ACIONISTAS/SÓCIOS</b>		
Integraliza <sup>ção</sup> ou Aumento de Capital	300.000,00	0,00
Total dos Acionistas/Sócios	300.000,00	0,00
<b>TOTAL DE ORIGENS</b>	<b>300.000,00</b>	<b>0,00</b>
<b>AUMENTO (DIMINUIÇÃO) DO CAPITAL CIRCULANTE LÍQUIDO</b>		
Aumento (Diminui <sup>ção</sup> ) do Capital Circulante Líquido	300.000,00	0,00
	300.000,00	0,00
<b>ATIVO CIRCULANTE</b>		
No final do exerc <sup>ício</sup>	340.232,47	0,00
Varia <sup>ção</sup> do Ativo Circulante	340.232,47	0,00
<b>PASSIVO CIRCULANTE</b>		
No final do exerc <sup>ício</sup>	1.091,97	0,00
Varia <sup>ção</sup> do Passivo Circulante	1.091,97	0,00
<b>AUMENTO (DIMINUIÇÃO) DO CAPITAL CIRCULANTE LÍQUIDO</b>		
Aumento (Diminui <sup>ção</sup> ) do Capital Circulante Líquido	339.140,50	0,00
	339.140,50	0,00

cont@bil SCIVISUAL Sucessor  
 06/01/2021 11:32:11

Junta Comercial do Estado do Rio de Janeiro

Empresa: FORTCLEAN COMERCIO DE EQUIPAMENTOS EIRELI

NIRE: 336.0097077-6 Protocolo: 00-2021/002710-0 Data do protocolo: 06/01/2021

CERTIFICO A EXATIDÃO DOS TERMOS DE ABERTURA E ENCERRAMENTO REGISTRADOS em 06/01/2021 SOB O N° 00003994304.

Autenticação: 37AD523806F06785E70F470FFFF77693623F7AD9555131F72C9ED88E77E533AC

Para validar o documento acesse <http://www.jucerja.rj.gov.br/servicos/chanceladigital>, informe o n° de protocolo.



**JUCERJA**  
 assinado digitalmente

Pag. 16/19

**Fortclean Comercio de Equipamentos Eireli**  
 Notas Explicativas as Demonstrações  
 Contábeis em 31/12/2020

**CONTEXTO OPERACIONAL:****NOTA 01****Apresentação**

A empresa FORTCLEAN COMERCIO DE EQUIPAMENTOS EIRELI é uma pessoa jurídica de direito privado, com fins econômicos, com sede AV JARDINS DE SANTA MONICA, 100 - APT 0504 BLC 3 - Barra da Tijuca - Rio de Janeiro - Cep: 22.793-095, cuja principal atividade é o Comercio de Equipamentos, prestação de serviços de Comércio, e Aluguel de equipamentos. Sua regência se dá pelo Contrato Social, com respaldo legal na Lei Federal nº 10.406/2002.

**NOTA 02****Regime Tributário**

A empresa é optante pelo regime tributário do Simples Nacional.

**NOTA 03****Cadastro**

A empresa FORTCLEAN COMERCIO DE EQUIPAMENTOS EIRELI possui, os seguintes registros e inscrições:

- Contato Social registrado na JUCERJA sob o nº 33600670776 de 11/02/2020.
- CNPJ Cadastro Nacional de Pessoas Jurídicas sob nº 36.327.075/0001-29;
- Inscrição Estadual sob o nº 11.666.388

**PRINCIPAIS PRÁTICAS CONTÁBEIS:****NOTA 04**

O sistema de contabilização, bem como as demonstrações contábeis e financeiras foi elaborado com observação dos Princípios Fundamentais de Contabilidade e as Normas Brasileiras de Contabilidade. Houve observação aos preceitos previstos na NBC - ITG 1000, conforme resolução CFC nº 1418/2012.

**NOTA 05**

A prática contábil adotada é pelo regime de competência.

**NOTA 06**

Os direitos e obrigações da empresa estão em conformidade com seus efetivos valores reais.

**NOTA 07**

As aplicações financeiras quando existentes, estarão demonstradas pelo valor das aplicações acrescidas dos rendimentos correspondentes, apropriados até a data do Balanço, com base no regime de competência.

**NOTA 08**

cont@bil SCIVISUAL Sucessor  
06/01/2021 11:32:11

Junta Comercial do Estado do Rio de Janeiro  
 Empresa: FORTCLEAN COMERCIO DE EQUIPAMENTOS EIRELI  
 NIRE: 336.0097077-6 Protocolo: 00-2021/002710-0 Data do protocolo: 06/01/2021  
 CERTIFICADO A EXATIDÃO DOS TERMOS DE ABERTURA E ENCERRAMENTO REGISTRADOS em 06/01/2021 SOB O  
 Nº 00003994304.  
 Autenticação: 37AD523806F06785E70F470FFFF77693623F7AD9555131F72C9ED88E77E533AC  
 Para validar o documento acesse <http://www.jucerja.rj.gov.br/servicos/chanceladigital>, informe o nº de protocolo.



**Fortclean Comercio de Equipamentos Eireli**  
Notas Explicativas as Demonstrações  
Contábeis em 31/12/2020

As receitas da empresa são apuradas por meio de notas fiscais de serviço e notas fiscais de venda e fatura de locação.

**NOTA 09**

As despesas da empresa são apuradas através de Notas Fiscais e Recibos em conformidade com as exigências fisco legais.

cont@bil SCIVISUAL Sucessor  
06/01/2021 11:32:11

Junta Comercial do Estado do Rio de Janeiro

Empresa: FORTCLEAN COMERCIO DE EQUIPAMENTOS EIRELI

NIRE: 336.0097077-6 Protocolo: 00-2021/002710-0 Data do protocolo: 06/01/2021

CERTIFICO A EXATIDÃO DOS TERMOS DE ABERTURA E ENCERRAMENTO REGISTRADOS em 06/01/2021 SOB O

Nº 00003994304.

Autenticação: 37AD523806F06785E70F470FFFF77693623F7AD9555131F72C9ED88E77E533AC

Para validar o documento acesse <http://www.jucerja.rj.gov.br/servicos/chanceladigital>, informe o nº de protocolo.



Pag. 18/19

## TERMO DE ENCERRAMENTO

O presente Livro, com 15 páginas eletronicamente numeradas de 001 a 015, com número de ordem 1 e se destinou ao livro G - Diário Geral, referente ao período de escrituração de 11/02/2020 a 31/12/2020 da empresa FORTCLEAN COMERCIO DE EQUIPAMENTOS EIRELI.

Rio de Janeiro, 06 de janeiro de 2021.



Assinado digitalmente pelo representante legal – Certificado digital A3

SILVIO MACHADO MARTINS DE SOUZA:083.944.677-25 ADMINISTRADOR



Assinado digitalmente pelo Contador – Certificado digital A3

CLAUDIO MARCIO DE OLIVEIRA PESSANHA:697.615.407-82 CONTADOR CRC: 05198005/RJ

X  
P

X

Junta Comercial do Estado do Rio de Janeiro

Empresa: FORTCLEAN COMERCIO DE EQUIPAMENTOS EIRELI

NIRE: 336.0097077-6 Protocolo: 00-2021/002710-0 Data do protocolo: 06/01/2021

CERTIFICO A EXATIDÃO DOS TERMOS DE ABERTURA E ENCERRAMENTO REGISTRADOS em 06/01/2021 SOB O

Nº 00003994304.

Autenticação: 37AD523806F06785E70F470FFFF77693623F7AD9555131F72C9ED88E77E533AC

Para validar o documento acesse <http://www.jucerja.rj.gov.br/servicos/chanceladigital>, informe o nº de protocolo.



JUCEM  
Assinado digitalmente ✓

Pag. 19/19

# Fortclean Comercio de Equipamentos Eireli

CNPJ: 36.327.075/0001-29

## INDICES DE LIQUIDEZ:

340.232,47

LIQUIDEZ CORRENTE: ----- = 311,58

1.091,97

340.232,47 + 0,00

LIQUIDEZ GERAL: ----- = 311,58

1.091,97 + 0,00

1.091,97 + 0,00

INDICE DE ENDIVIDAMENTO: ----- = 0,00

340.232,47

SILVIO MACHADO  
MARTINS DE  
SOUZA:08394467725

Assinado de forma digital por  
SILVIO MACHADO MARTINS DE  
SOUZA:08394467725  
Dados: 2021.02.11 13:42:08 -03'00'

SILVIO MACHADO MARTINS DE SOUZA

Administrador

CPF : 083.944.677-25

CRISTIANO OLIVEIRA DE  
ALMEIDA:04434306758

Assinado de forma digital por  
CRISTIANO OLIVEIRA DE  
ALMEIDA:04434306758  
Dados: 2021.02.10 16:48:25 -03'00'

CRISTIANO OLIVEIRA DE ALMEIDA

Contador

CPF: 044.343.067-.58

P

*[Handwritten signature]*

*[Handwritten mark]*

**REPÚBLICA FEDERATIVA DO BRASIL**  
**CARTEIRA DE IDENTIDADE PROFISSIONAL**  
**CONSELHO REGIONAL DE CONTABILIDADE**  
**DO ESTADO DO RIO DE JANEIRO**

Categoria: **CONTADOR**      Nº Registro: **RJ083763**

Nome: **CRISTIANO OLIVEIRA DE ALMEIDA**

Nascimento: **11/02/1974**      Nacionalidade: **BRASILEIRA**      Naturalidade: **RIO DE JANEIRO-RJ**

  
Assinatura do Profissional



Filiação: **ARMANDO DO CARMO DE ALMEIDA**  
**MARIA LUCIA OLIVEIRA DE ALMEIDA**

Diplomação: **11/07/1997**      CPF: **044.343.067-58**      Documento de Identificação: **10027177-4 IFP-RJ**

Título: **BACHAREL EM CIÊNCIAS CONTÁBEIS**

Instituição de Ensino: **UNIVERSIDADE GAMA FILHO**

Esta carteira tem fé pública como documento de identidade, nos termos do art. 18 do Decreto-Lei n.º 9.295/46, c/c art. 1º da Lei n.º 6.206/75.

      Data de Registro: **12/08/1999**      Validado eletronicamente pelo Conselho Federal de Contabilidade  
Código de Validação: **133A91**



VALIDA EM TODO O TERRITÓRIO NACIONAL

**REPÚBLICA FEDERATIVA DO BRASIL**  
**CARTEIRA DE IDENTIDADE PROFISSIONAL**  
**CONSELHO REGIONAL DE CONTABILIDADE**  
**DO ESTADO DO RIO DE JANEIRO**



Aproxime um leitor de QR Code para validar ou acesse o endereço:  
<https://sistemas.cfc.org.br/validacao/profissional/cpf/04434306758/codigo/133A91>

Arquivo emitido pelo aplicativo CRCDigital em quarta-feira, 19 de agosto de 2020, às 16:38.

*[Handwritten marks and signatures]*





# PREFEITURA DA CIDADE DO RIO DE JANEIRO

Secretaria Municipal de Fazenda



## ALVARÁ DE LICENÇA PARA ESTABELECIMENTO

INSCRIÇÃO MUNICIPAL	CNPJ / CPF	PROCESSO DE CONCESSÃO	ÚLTIMO PROCESSO DE DEFERIMENTO	IRLF/GRLF
1230154-5	36.327.075/0001-29	04/813.914/2020	04/813.914/2020	GRLF5 - Recreio

CONCEDIDO A

FORTCLEAN COMERCIO DE EQUIPAMENTOS EIRELI  
FORTCLEAN EQUIPAMENTOS

PARA SE ESTABELEECER NO

AVN JARDINS DE SANTA MONICA, 100, APT 0504 BLC 3, BARRA DA TIJUCA

COM AS SEGUINTEs ATIVIDADES DO CÓDIGO DE ATIVIDADES ECONÔMICAS (CAE)

2.17.17.4 - ALUGUEL DE MÁQUINAS APARELHOS E EQUIPAMENTOS  
3.52.11.0 - INSTRUMENTO E MATERIAL MÉDICO E HOSPITALAR-COMERCIO ATACADISTA  
3.25.02.3 - UTENSÍLIOS DOMÉSTICOS-COMERCIO ATACADISTA  
4.16.15.0 - MATERIAIS E EQUIPAMENTOS DE SEGURANÇA-COMERCIO VAREJISTA  
4.18.14.5 - PEÇAS E ACESSÓRIOS P/APAR E EQUIP ELÉTRICOS-COMERCIO VAREJISTA  
4.16.16.9 - MÁQUINAS, APARELHOS E EQUIPAMENTOS INDUSTRIAIS - COMERCIO VAREJISTA  
3.22.18.0 - MATERIAIS E EQUIPAMENTOS DE SEGURANÇA-COMERCIO ATACADISTA  
2.16.05.4 - ALUGUEL DE INSTRUMENTOS PARA ENGENHARIA  
1.24.08.7 - CARROÇARIAS PARA VEÍCULOS AUTOMOTORES-INDUSTRIA  
3.17.06.3 - UTENSÍLIOS DOMÉSTICOS DE METAL-COMERCIO ATACADISTA  
2.39.10.0

COM AS SEGUINTEs RESTRIÇÕES

VEDADOS INCOMODOS E PREJUÍZOS A VIZINHANÇA  
VEDADA A PRESTACAO DE SERVICOS NO LOCAL  
VEDADO O EXERCICIO DA ATIVIDADE NO LOCAL  
VEDADA A CIRCULACAO DE MERCADORIAS NO LOCAL

OBSERVAÇÕES

A concessão deste Alvará não importa, entre outros, no reconhecimento de regularidade do estabelecimento quanto a quaisquer normas aplicáveis ao seu funcionamento, especialmente as de proteção da saúde, condições de edificação, instalação de máquinas e equipamentos, prevenção contra incêndios e exercício de profissões.

Rio de Janeiro, 15 de Março de 2021

2ª Via emitida pelo sistema Rio mais fácil negócios

*[Handwritten signature]*

*[Handwritten mark]*



Secretaria Municipal de Saúde.

Subsecretaria de Vigilância, Fiscalização Sanitária e Controle de Zoonoses.

prefeitura.rio/vigilanciasanitaria



# LICENCIAMENTO SANITÁRIO

## Nº 09/97/041040/2021

LICENÇA SANITÁRIA DE FUNCIONAMENTO

IDENTIFICAÇÃO DA EMPRESA

Inscrição Municipal: 12301545

CNPJ: 36.327.075/0001-29

Razão Social: FORTCLEAN COMERCIO DE EQUIPAMENTOS EIRELI

Endereço: AVN JARDINS DE SANTA MONICA, 100 APT 0504 BLC 3 - BARRA DA TIJUCA,  
CEP: 22793-095, Rio de Janeiro - RJ

### Atividades

- 124087 - CARROCARIAS PARA VEICULOS AUTOMOTORES-IND
- 216054 - ALUGUEL DE INSTRUMENTOS PARA ENGENHARIA
- 217174 - ALUGUEL DE MAQUINAS APARELHOS E EQUIPAMENTOS
- 239100 - AVALIACAO DE JOIAS E PEDRAS PRECIOSAS
- 317063 - UTENSILIOS DOMESTICOS DE METAL-COM ATAC
- 322180 - MATERIAIS E EQUIPAMENTOS DE SEGURANCA-COM ATAC
- 325023 - UTENSILIOS DOMESTICOS-COM ATAC
- 352110 - INSTRUMENTO E MATERIAL MEDICO E HOSPITALAR -COM ATAC
- Armazenar cosméticos/produtos de higiene pessoal/perfumes
- 416150 - MATERIAIS E EQUIPAMENTOS DE SEGURANCA-COM VAR
- 416169 - MAQUINAS APARELHOS E EQUIP INDUSTRIAIS-COM VAR
- 418145 - PECAS E ACESS P/APAR E EQUIP ELETRICOS-COM VAR

Complexidade: **Mínima**Risco: **Baixo**Concessão: **07/04/2021**Vigência: **30/04/2022**Situação: **Ativa**

### CONDIÇÕES DE FUNCIONAMENTO

A empresa declara atender aos requisitos mínimos exigidos pela legislação sanitária vigente para o exercício das atividades pretendidas.

### Protocolo eletrônico nº 09/97/041040/2021

Esta Licença foi concedida de acordo com o art. 6º, inciso I, do Decreto Rio nº 45.585, de 27 de dezembro de 2018, e terá validade até o dia 30 de abril do exercício seguinte, devendo ser revalidada até o último dia útil do mesmo mês, na forma prevista no art. 8º do referido ato normativo

Emitido no dia 05/05/2021 às 09:11 (data e hora de Brasília).

Este documento pode ser validado através do site  
<http://sisvisa.rio.rj.gov.br/ValidacaoDocumento> ou através do QRCode



# REPÚBLICA FEDERATIVA DO BRASIL

## CADASTRO NACIONAL DA PESSOA JURÍDICA

NÚMERO DE INSCRIÇÃO 36.327.075/0001-29 MATRIZ	COMPROVANTE DE INSCRIÇÃO E DE SITUAÇÃO CADASTRAL	DATA DE ABERTURA 11/02/2020
NOME EMPRESARIAL FORTCLEAN COMERCIO DE EQUIPAMENTOS EIRELI		
TÍTULO DO ESTABELECIMENTO (NOME DE FANTASIA) *****	PORTE ME	
CÓDIGO E DESCRIÇÃO DA ATIVIDADE ECONÔMICA PRINCIPAL 77.39-0-99 - Aluguel de outras máquinas e equipamentos comerciais e industriais não especificados anteriormente, sem operador		
CÓDIGO E DESCRIÇÃO DAS ATIVIDADES ECONÔMICAS SECUNDÁRIAS 29.30-1-03 - Fabricação de cabines, carrocerias e reboques para outros veículos automotores, exceto caminhões e ônibus 46.45-1-01 - Comércio atacadista de instrumentos e materiais para uso médico, cirúrgico, hospitalar e de laboratórios 46.49-4-99 - Comércio atacadista de outros equipamentos e artigos de uso pessoal e doméstico não especificados anteriormente 46.69-9-99 - Comércio atacadista de outras máquinas e equipamentos não especificados anteriormente; partes e peças 47.53-9-00 - Comércio varejista especializado de eletrodomésticos e equipamentos de áudio e vídeo (Dispensada *) 47.59-8-99 - Comércio varejista de outros artigos de uso pessoal e doméstico não especificados anteriormente (Dispensada *) 47.89-0-99 - Comércio varejista de outros produtos não especificados anteriormente 77.32-2-01 - Aluguel de máquinas e equipamentos para construção sem operador, exceto andaimes 82.99-7-99 - Outras atividades de serviços prestados principalmente às empresas não especificadas anteriormente		
CÓDIGO E DESCRIÇÃO DA NATUREZA JURÍDICA 230-5 - Empresa Individual de Responsabilidade Limitada (de Natureza Empresári		
LOGRADOURO AV JARDINS DE SANTA MONICA	NÚMERO 00100	COMPLEMENTO APT 0504 BLC 3
CEP 22.793-095	BAIRRO/DISTRITO BARRA DA TIJUCA	MUNICÍPIO RIO DE JANEIRO
UF RJ		ENDEREÇO ELETRÔNICO
TELEFONE (21) 9999-9999		ENTE FEDERATIVO RESPONSÁVEL (EFR) *****
SITUAÇÃO CADASTRAL ATIVA	DATA DA SITUAÇÃO CADASTRAL 11/02/2020	
MOTIVO DE SITUAÇÃO CADASTRAL		
SITUAÇÃO ESPECIAL *****	DATA DA SITUAÇÃO ESPECIAL *****	

(\*) A dispensa de alvarás e licenças é direito do empreendedor que atende aos requisitos constantes na Resolução CGSIM nº 51, de 11 de junho de 2019, ou da legislação própria encaminhada ao CGSIM pelos entes federativos, não tendo a Receita Federal qualquer responsabilidade quanto às atividades dispensadas.

Aprovado pela Instrução Normativa RFB nº 1.863, de 27 de dezembro de 2018.

Emitido no dia 26/07/2021 às 22:32:45 (data e hora de Brasília).

Página: 1/1



Prefeitura da Cidade do Rio de Janeiro  
Secretaria Municipal de Fazenda  
Subsecretaria de Tributação e Fiscalização  
Coordenadoria do ISS e Taxas

INSCRIÇÃO MUNICIPAL	DATA DA INSCRIÇÃO
1.230.154-5	11/02/2020

### COMPROVANTE DE INSCRIÇÃO E DE SITUAÇÃO CADASTRAL

NOME OU NOME EMPRESARIAL	FORTCLEAN COMERCIO DE EQUIPAMENTOS EIRELI
NOME FANTASIA	FORTCLEAN EQUIPAMENTOS
CPF OU CNPJ	36.327.075/0001-29
ATIVIDADES ECONÔMICAS	217174 - ALUGUEL DE MAQUINAS APARELHOS E EQUIPAMENTOS 124087 - CARROCARIAS PARA VEICULOS AUTOMOTORES-IND 216054 - ALUGUEL DE INSTRUMENTOS PARA ENGENHARIA 239100 - AVALIACAO DE JOIAS E PEDRAS PRECIOSAS 317063 - UTENSILIOS DOMESTICOS DE METAL-COM ATAC 322180 - MATERIAIS E EQUIPAMENTOS DE SEGURANCA-COM ATAC 325023 - UTENSILIOS DOMESTICOS-COM ATAC 352110 - INSTRUMENTO E MATERIAL MEDICO E HOSPITALAR -COM ATAC 416150 - MATERIAIS E EQUIPAMENTOS DE SEGURANCA-COM VAR 416169 - MAQUINAS APARELHOS E EQUIP INDUSTRIAIS-COM VAR 418145 - PECAS E ACESS P/APAR E EQUIP ELETRICOS-COM VAR
RESTRICÇÕES	VEDADOS INCOMODOS E PREJUIZOS A VIZINHANCA VEDADA A PRESTACAO DE SERVICOS NO LOCAL VEDADO O EXERCICIO DA ATIVIDADE NO LOCAL VEDADA A CIRCULACAO DE MERCADORIAS NO LOCAL
GERÊNCIA DE FISCALIZAÇÃO DO ISS	4
GERÊNCIA REGIONAL DE LICENCIAMENTO E FISCALIZAÇÃO	5
ENDEREÇO COMPLETO	AVN JARDINS DE SANTA MONICA, 100, APT 0504 BLC 3 BARRA DA TIJUCA 22793-095
SITUAÇÃO CADASTRAL	ATIVO
DATA DA SITUAÇÃO CADASTRAL	29/07/2020

Aprovado pela Resolução SMF Nº 2829 de 09 de dezembro de 2014.

Emitido no dia 27/05/2021 às 10:09.

*[Handwritten signature]*

*[Handwritten mark]*



## SECRETARIA DE ESTADO DE FAZENDA

Sistema Integrado de Cadastro de Contribuintes do ICMS do Estado do Rio de Janeiro

## Comprovante de Inscrição e de Situação Cadastral

<b>CNPJ/CPF</b> 36.327.075/0001-29	<b>Inscrição Estadual</b> 11.666.388	<b>Data da concessão da inscrição</b> 11/02/2020
<b>Nome empresarial</b> FORTCLEAN COMERCIO DE EQUIPAMENTOS EIRELI <b>Título do estabelecimento</b> FORTCLEAN EQUIPAMENTOS <b>Natureza Jurídica</b> Empresa Individual de Responsabilidade Limitada (de <b>Regime de apuração</b> Simples nacional - Não Optante Simei		
<b>Endereço do estabelecimento</b> AVN Jardins De Santa Monica, 100 APT: 504, BLC: 3 BARRA DA TIJUCA - RIO DE JANEIRO RJ 22.793-095		
<b>Situação cadastral</b> Habilitada	<b>Data da situação cadastral</b> 11/02/2020	
<b>Atividades econômicas (CNAE)</b> <b>Principal</b> 77.39-0/99 - ALUGUEL DE OUTRAS MÁQUINAS E EQUIPAMENTOS COMERCIAIS E INDUSTRIAIS NÃO ESPECIFICADOS ANTERIORMENTE, SEM OPERADOR <b>Secundárias</b> 29.30-1/03 - FABRICAÇÃO DE CABINES, CARROCERIAS E REBOQUES PARA OUTROS VEÍCULOS AUTOMOTORES, EXCETO CAMINHÕES E ÔNIBUS 46.45-1/01 - COMÉRCIO ATACADISTA DE INSTRUMENTOS E MATERIAIS PARA USO MÉDICO, CIRÚRGICO, HOSPITALAR E DE LABORATÓRIOS 46.49-4/99 - COMÉRCIO ATACADISTA DE OUTROS EQUIPAMENTOS E ARTIGOS DE USO PESSOAL E DOMÉSTICO NÃO ESPECIFICADOS ANTERIORMENTE 46.69-9/99 - COMÉRCIO ATACADISTA DE OUTRAS MÁQUINAS E EQUIPAMENTOS NÃO ESPECIFICADOS ANTERIORMENTE; PARTES E PEÇAS 47.53-9/00 - COMÉRCIO VAREJISTA ESPECIALIZADO DE ELETRODOMÉSTICOS E EQUIPAMENTOS DE ÁUDIO E VÍDEO 47.59-8/99 - COMÉRCIO VAREJISTA DE OUTROS ARTIGOS DE USO DOMÉSTICO NÃO ESPECIFICADOS ANTERIORMENTE 47.89-0/99 - COMÉRCIO VAREJISTA DE OUTROS PRODUTOS NÃO ESPECIFICADOS ANTERIORMENTE 77.32-2/01 - ALUGUEL DE MÁQUINAS E EQUIPAMENTOS PARA CONSTRUÇÃO SEM OPERADOR, EXCETO ANDAIMES		
<b>Unidade de cadastro</b> AFR 64.09 - AFR 64.09 - Capital	<b>Unidade de fiscalização</b> AFR 64.09 - AFR 64.09 - Capital	
<b>Observação</b> Contribuinte optante do Simples Nacional desde 11/02/2020. Em regra, documentos fiscais emitidos não geram crédito de ICMS.		



## SECRETARIA DE ESTADO DE FAZENDA

Sistema Integrado de Cadastro de Contribuintes do ICMS do Estado do Rio de Janeiro

## Comprovante de Inscrição e de Situação Cadastral

<b>CNPJ/CPF</b> 36.327.075/0001-29	<b>Inscrição Estadual</b> 11.666.388	<b>Data da concessão da inscrição</b> 11/02/2020	
<b>Nome empresarial</b> FORTCLEAN COMERCIO DE EQUIPAMENTOS EIRELI <b>Título do estabelecimento</b> FORTCLEAN EQUIPAMENTOS <b>Natureza Jurídica</b> Empresa Individual de Responsabilidade Limitada (de <b>Regime de apuração</b> Simples nacional - Não Optante Simei			<b>Tipo de unidade principal</b> Unidade Operacional
<b>Endereço do estabelecimento</b> AVN Jardins De Santa Monica, 100 APT: 504, BLC: 3 BARRA DA TIJUCA - RIO DE JANEIRO RJ 22.793-095			
<b>Situação cadastral</b> Habilitada	<b>Data da situação cadastral</b> 11/02/2020		
82.99-7/99 - OUTRAS ATIVIDADES DE SERVIÇOS PRESTADOS PRINCIPALMENTE ÀS EMPRESAS NÃO ESPECIFICADAS ANTERIORMENTE			
<b>Unidade de cadastro</b> AFR 64.09 - AFR 64.09 - Capital	<b>Unidade de fiscalização</b> AFR 64.09 - AFR 64.09 - Capital		
<b>Observação</b> Contribuinte optante do Simples Nacional desde 11/02/2020. Em regra, documentos fiscais emitidos não geram crédito de ICMS.			

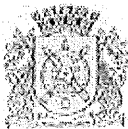
 <p>PREFEITURA DA CIDADE DO RIO DE JANEIRO SECRETARIA MUNICIPAL DE FAZENDA E PLANEJAMENTO SUBSECRETARIA DE TRIBUTAÇÃO E FISCALIZAÇÃO COORDENADORIA DO ISS E TAXAS</p>	<p>Nº AUTENTICAÇÃO 8204208497 ÓRGÃO F/SUBTF/CIS-4 CONTROLE 34052/2021</p>
<p>NOME / RAZÃO SOCIAL / ENDEREÇO</p> <p>FORTCLEAN COMERCIO DE EQUIPAMENTOS EIRELI AVN JARDINS DE SANTA MONICA 000100 APT 0504 BLC 3 BARRA DA TIJUCA RIO DE JANEIRO 22793-095 RJ</p>	
<p>CNPJ</p> <p>36.327.075/0001-29</p>	<p>INSCRIÇÃO MUNICIPAL</p> <p>1.230.154-5</p>
<p align="center"><b>CERTIDÃO NEGATIVA DE DÉBITO DO IMPOSTO SOBRE SERVIÇOS DE QUALQUER NATUREZA - Modelo 1</b></p> <p>CERTIFICA-SE que, até a presente data, em relação ao contribuinte acima qualificado, não há auto de infração, nota de lançamento, parcelamento, débito confessado em pedido de parcelamento ou nota de débito pendentes de pagamento integral, ou débito escriturado em livro fiscal ou declarado por meio eletrônico, vencidos e não pagos. Fica, entretanto, assegurado ao Município o direito de cobrança de qualquer débito que vier a ser verificado posteriormente, inclusive no que diz respeito às penalidades cabíveis previstas na legislação em vigor. <b>A presente certidão, válida para todas as inscrições sediadas no Município do Rio de Janeiro, vinculadas aos oito primeiros dígitos do CNPJ ou ao CPF acima, serve como prova perante qualquer órgão público ou privado.</b></p> <p>VALIDADE: 180 (cento e oitenta) dias da data de sua expedição. Certidão expedida com base na Resolução SMF nº 1897, de 23/12/2003 e alterações posteriores.</p> <p align="center">Rio de Janeiro, 14 de maio de 2021. <span style="float: right;">HORA: 15:42:09</span></p> <p align="center"><small>Dispensada a assinatura do Fiscal de Rendas, conforme art. 5º-A, da Resolução SMF Nº 1.897.</small></p>	
<p align="center"><b>OBSERVAÇÕES</b></p> <p>A autenticidade desta certidão deverá ser confirmada na página eletrônica da Secretaria Municipal de Fazenda e Planejamento, na internet, no endereço (<a href="http://www2.rio.rj.gov.br/smf/forms/valcerti.cfm">http://www2.rio.rj.gov.br/smf/forms/valcerti.cfm</a>).</p> <p>O presente documento não certifica inexistência de débitos do Imposto sobre Serviços de Qualquer Natureza declarados pelo contribuinte no âmbito do Regime Especial Unificado de Arrecadação de Tributos e Contribuições devidos pelas Microempresas e Empresas de Pequeno Porte - Simples Nacional. Caso o contribuinte seja ou tenha sido optante pelo Simples Nacional nos últimos 5 (cinco) anos, a presente certidão deverá ser complementada por certidão de situação fiscal fornecida pela Receita Federal do Brasil.</p>	



PREFEITURA DA CIDADE DO RIO DE JANEIRO  
Procuradoria Geral do Município  
Procuradoria da Dívida Ativa

Código de Controle  
S8C9CC8MCM

**CERTIDÃO NEGATIVA**

Ressalvado o direito de o Município do Rio de Janeiro cobrar e inscrever quaisquer dívidas de responsabilidade do sujeito passivo identificado neste documento que vierem a ser apuradas, A PROCURADORIA DA DÍVIDA ATIVA DO MUNICÍPIO DO RIO DE JANEIRO, após analisar o cadastro dos créditos sob sua administração, relativamente a **FORTCLEAN COMERCIO DE EQUIPAMENTOS EIRELI**, inscrito(a) no cadastro nacional de pessoas jurídicas - CNPJ sob o nº 36.327.075/0001-29, inscrição municipal nº 1.230.154-5, com endereço no(a) AVENIDA JARDINS DE SANTA MONICA, nº 100 - APT 0504 BLOCO 3 - RJ Cep: 22749-309, certifica que

**NÃO FORAM APURADAS INSCRIÇÕES EM DÍVIDA ATIVA**

**Observações Complementares**

Esta certidão compõe-se de 1 folha(s) e é válida por 120 dias, a contar desta data.

**Observações**

Rio de Janeiro, RJ, 04/06/2021

1. Esta certidão refere-se exclusivamente à situação fiscal do(s) contribuinte(s) acima indicado(s) perante a dívida ativa do Município do Rio de Janeiro.
2. A situação fiscal do(s) contribuinte(s) quanto a créditos não inscritos em dívida ativa deve ser certificada pelos órgãos responsáveis pelas respectivas apurações.
3. Esta certidão poderá ser renovada a partir de 17/09/2021. A certidão de situação fiscal é expedida no prazo de 10 dias, contados da data de seu requerimento perante a Procuradoria da Dívida Ativa. Não são aceitos pedidos de urgência.
4. O requerimento de certidão de situação fiscal perante a Procuradoria da Dívida Ativa pode ser feito pela própria pessoa física ou jurídica interessada, gratuitamente e sem a necessidade de nomeação de procurador.
5. Regularize sua situação fiscal imediatamente: efetue o pagamento ou parcelamento das dívidas apontadas nesta certidão, apresente os comprovantes de pagamento ou de início de parcelamento (originais, inclusive honorários, quando devidos) e obtenha em dois dias úteis sua certidão de situação fiscal regular.

O destinatário poderá confirmar a autenticidade desta certidão, informando o número do Código de Controle impresso acima no endereço [daminternet.rio.rj.gov.br](http://daminternet.rio.rj.gov.br)

Ivo Marinho de Barros Junior  
Procurador-Coordenador  
Procuradoria da Dívida Ativa  
Mat. 11/297.772-6





GOVERNO DO ESTADO DO RIO DE JANEIRO  
SECRETARIA DE ESTADO DE FAZENDA

CERTIDÃO DE REGULARIDADE FISCAL Nº: 08-2021/843264

Código de verificação de autenticidade: 3d8ef9eb85e37f827135499b71e6f3d0

## CERTIDÃO NEGATIVA DE DÉBITOS - CND

### IDENTIFICAÇÃO DO REQUERENTE

CPF / CNPJ: 36.327.075/0001-29

CAD-ICMS: Ativo

NOME / RAZÃO SOCIAL: FORTCLEAN COMERCIO DE EQUIPAMENTOS EIRELI

CERTIFICAMOS, para os fins de direito, e de acordo com as informações registradas nos Sistemas Corporativos da Secretaria de Estado de Fazenda e Planejamento, que, até a presente data, NÃO CONSTAM DÉBITOS perante a RECEITA ESTADUAL para o requerente acima identificado, ressalvado o direito de a Receita Estadual cobrar e inscrever as dívidas de sua responsabilidade, que vierem a ser apuradas.

EMITIDA EM: 20/08/2021 ÀS 14:50:45

VÁLIDA ATÉ: 18/11/2021

Certidão emitida com base na Resolução SEFAZ nº 109 de 04/08/2017

### OBSERVAÇÕES

Esta certidão deve estar acompanhada da Certidão Negativa da Dívida Ativa, emitida pelo órgão próprio da Procuradoria Geral do Estado, nos termos da Resolução Conjunta PGE/SER nº 33/2004.

A autenticidade desta certidão pode ser confirmada pela Internet (<http://www10.fazenda.rj.gov.br/SATI-FiscoFacil/publico/autenticidadeHashCertidao/consultaAutenticidadeHash.xhtml>).

A verificação de débitos é efetuada pelo CNPJ do requerente, abrangendo sua regularidade fiscal e de estabelecimentos que porventura possuir com mesma raiz de CNPJ. A razão social, quando indicada, é informação apenas ilustrativa.

O campo CAD-ICMS atesta a situação do CNPJ do requerente no Cadastro Estadual de Contribuintes do ICMS: ATIVO - estabelecimento inscrito e ativo; DESATIVADO - estabelecimento inscrito e desativado; NÃO INSCRITO - estabelecimento sem qualquer inscrição. No caso de estabelecimento inscrito no CAD-ICMS, sua identificação deverá ser obtida pelo Comprovante de Inscrição e de Situação Cadastral ([www.fazenda.rj.gov.br](http://www.fazenda.rj.gov.br)).

A condição de não-inscrito ou desativado não desobriga o requerente de possuir inscrição ativa no Cadastro de Contribuintes do ICMS do Estado do Rio de Janeiro caso exerça atividade relacionada no artigo 20 do Anexo I da Parte II da Resolução SEFAZ nº 720/2014.

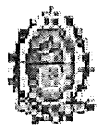

PROCURADORIA GERAL DO ESTADO

CERTIDÃO NEGATIVA DE DÉBITOS EM DÍVIDA ATIVA

Certifico, tendo em vista as informações fornecidas pelo Sistema da Dívida Ativa, referente ao pedido 121741/2021, que no período de 1977 até 20/08/2021 NÃO CONSTA DÉBITO INSCRITO em Dívida Ativa para o contribuinte abaixo:

RAZÃO SOCIAL: FORTCLEAN COMERCIO DE EQUIPAMENTOS EIRELI

CNPJ: 36.327.075/0001-29 INSCRIÇÃO ESTADUAL: 11.66638.8

A certidão negativa de Dívida Ativa e a certidão negativa de ICMS ou a certidão para não contribuinte do ICMS somente terão validade quando apresentadas em conjunto.

A aceitação desta certidão está condicionada a verificação de sua autenticidade na INTERNET, no endereço <http://www.dividaativa.rj.gov.br>.

CÓDIGO CERTIDÃO: C1KQ.5211.0090.2042

Esta certidão tem validade até 19/02/2022, considerando 180 (cento e oitenta) dias após a data da pesquisa cadastral realizada em 23/08/2021 às 10:30:14.7, conforme artigo 11 da Resolução N. 2690 de 05/10/2009.

Em caso de dúvida, recorra a PROCURADORIA:

Procurador - da Dívida Ativa

Rua do Carmo, 27 Térreo, Centro

Emitida em 27/08/2021 às 14:49:17.2

X  
K P  
H



MINISTÉRIO DA FAZENDA  
Secretaria da Receita Federal do Brasil  
Procuradoria-Geral da Fazenda Nacional

**CERTIDÃO NEGATIVA DE DÉBITOS RELATIVOS AOS TRIBUTOS FEDERAIS E À DÍVIDA ATIVA DA UNIÃO**

**Nome: FORTCLEAN COMERCIO DE EQUIPAMENTOS EIRELI**  
**CNPJ: 36.327.075/0001-29**

Ressalvado o direito de a Fazenda Nacional cobrar e inscrever quaisquer dívidas de responsabilidade do sujeito passivo acima identificado que vierem a ser apuradas, é certificado que não constam pendências em seu nome, relativas a créditos tributários administrados pela Secretaria da Receita Federal do Brasil (RFB) e a inscrições em Dívida Ativa da União (DAU) junto à Procuradoria-Geral da Fazenda Nacional (PGFN).

Esta certidão é válida para o estabelecimento matriz e suas filiais e, no caso de ente federativo, para todos os órgãos e fundos públicos da administração direta a ele vinculados. Refere-se à situação do sujeito passivo no âmbito da RFB e da PGFN e abrange inclusive as contribuições sociais previstas nas alíneas 'a' a 'd' do parágrafo único do art. 11 da Lei nº 8.212, de 24 de julho de 1991.

A aceitação desta certidão está condicionada à verificação de sua autenticidade na Internet, nos endereços <<http://rfb.gov.br>> ou <<http://www.pgfn.gov.br>>.

Certidão emitida gratuitamente com base na Portaria Conjunta RFB/PGFN nº 1.751, de 2/10/2014.  
Emitida às 12:06:02 do dia 13/05/2021 <hora e data de Brasília>.  
Válida até 09/11/2021.

Código de controle da certidão: **1E43.D710.B5B7.B586**  
Qualquer rasura ou emenda invalidará este documento.

1/1

Voltar

Imprimir

**Certificado de Regularidade  
do FGTS - CRF**

**Inscrição:** 36.327.075/0001-29  
**Razão Social:** FORTCLEAN COMERCIO DE EQUIPAMENTOS EIREL  
**Endereço:** AV JARDINS DE SANTA MONICA / BARRA DA TIJUCA / RIO DE JANEIRO / RJ / 22793-095

A Caixa Econômica Federal, no uso da atribuição que lhe confere o Art. 7, da Lei 8.036, de 11 de maio de 1990, certifica que, nesta data, a empresa acima identificada encontra-se em situação regular perante o Fundo de Garantia do Tempo de Serviço - FGTS.

O presente Certificado não servirá de prova contra cobrança de quaisquer débitos referentes a contribuições e/ou encargos devidos, decorrentes das obrigações com o FGTS.

**Validade:** 24/08/2021 a 22/09/2021

**Certificação Número:** 2021082401292072441414

Informação obtida em 27/08/2021 15:40:28

A utilização deste Certificado para os fins previstos em Lei esta condicionada a verificação de autenticidade no site da Caixa:  
**[www.caixa.gov.br](http://www.caixa.gov.br)**



PODER JUDICIÁRIO  
JUSTIÇA DO TRABALHO

### CERTIDÃO NEGATIVA DE DÉBITOS TRABALHISTAS

Nome: FORTCLEAN COMERCIO DE EQUIPAMENTOS EIRELI (MATRIZ E FILIAIS)  
CNPJ: 36.327.075/0001-29  
Certidão nº: 15528276/2021  
Expedição: 13/05/2021, às 12:19:45  
Validade: 08/11/2021 - 180 (cento e oitenta) dias, contados da data de sua expedição.

Certifica-se que **FORTCLEAN COMERCIO DE EQUIPAMENTOS EIRELI (MATRIZ E FILIAIS)**, inscrito(a) no CNPJ sob o nº **36.327.075/0001-29**, **NÃO CONSTA** do Banco Nacional de Devedores Trabalhistas.

Certidão emitida com base no art. 642-A da Consolidação das Leis do Trabalho, acrescentado pela Lei nº 12.440, de 7 de julho de 2011, e na Resolução Administrativa nº 1470/2011 do Tribunal Superior do Trabalho, de 24 de agosto de 2011.

Os dados constantes desta Certidão são de responsabilidade dos Tribunais do Trabalho e estão atualizados até 2 (dois) dias anteriores à data da sua expedição.

No caso de pessoa jurídica, a Certidão atesta a empresa em relação a todos os seus estabelecimentos, agências ou filiais.

A aceitação desta certidão condiciona-se à verificação de sua autenticidade no portal do Tribunal Superior do Trabalho na Internet (<http://www.tst.jus.br>).

Certidão emitida gratuitamente.

#### INFORMAÇÃO IMPORTANTE

Do Banco Nacional de Devedores Trabalhistas constam os dados necessários à identificação das pessoas naturais e jurídicas inadimplentes perante a Justiça do Trabalho quanto às obrigações estabelecidas em sentença condenatória transitada em julgado ou em acordos judiciais trabalhistas, inclusive no concernente aos recolhimentos previdenciários, a honorários, a custas, a emolumentos ou a recolhimentos determinados em lei; ou decorrentes de execução de acordos firmados perante o Ministério Público do Trabalho ou Comissão de Conciliação Prévia.

LICITACAO.

1º

Oficio do Registro de Distribuição

RUA DO OUVIDOR, 63 - 2º ANDAR - CENTRO - RJ  
Delegatário: Lélío Gabriel Heliodoro dos Santos

CERTIDÃO DE REGISTRO DE DISTRIBUIÇÃO DE FEITOS AJUIZADOS  
O REGISTRADOR DO 1º OFICIO DO REGISTRO DE DISTRIBUIÇÃO DA CIDADE E  
COMARCA DO RIO DE JANEIRO, CAPITAL DO ESTADO DO RIO DE JANEIRO.

C E R T I F I C A

com referência aos assuntos abaixo mencionados, e DÁ FÉ QUE, revendo em seu poder e Serviço os livros e/ou assentamentos das distribuições em curso ou andamento relativos a:

A) FALÊNCIAS, CONCORDATAS, INSOLVÊNCIAS E RECUPERAÇÕES JUDICIAIS DISTRIBUIDAS A UMA DAS VARAS EMPRESARIAIS.

DESDE VINTE E TRES DE JULHO DE DOIS MIL E UM ATÉ VINTE E TRES DE JULHO DE DOIS MIL E VINTE E UM(23/07/2001 ATÉ 23/07/2021), dele(s)\*\*\*\*\*

\*\*\*\*\*NADA CONSTA\*\*\*\*\*

Relativamente ao nome de FORTCLEAN COMERCIO DE EQUIPAMENTOS EIRELI - CN PJ: 36.327.075/0001-29\*\*\*\*\* Rio de Janeiro, Capital em 26/07/2021. QUALIFICAÇÃO conf. o requerido. Emolumentos Tab.01. Ato 01: R\$ 43,70, Tab.04-Ato 08: R\$ 44,65, LEI 6.370 Art.2 §4: R\$ 0,89, FETJ: R\$ 17,67, FUNDPERJ: R\$ 4,41, FUNPERJ: R\$ 4,41, FUNARPEN: R\$ 3,53, ISS: R\$ 4,70. TOTAL: R\$ 123,96. EU, RICARDO DA COSTA MEIRELES (Mat.94/1867), Oficial Substituto a assino digitalmente.

CERTIDÃO ESPECIAL - (ART.21, § 1º, IV CNCGJERJ)  
ESTA CERTIDÃO REFERE-SE ÚNICA E  
EXCLUSIVAMENTE AO ASSUNTO REQUERIDO.

Poder Judiciário - TJERJ  
Corregedoria Geral da Justiça  
EDWL 79632 FPA  
Consulte a validade do selo em:  
<https://www3.tjrj.jus.br/sitepublico>

- A autenticidade desta certidão deverá ser confirmada na página da Central Eletrônica de Registros Públicos - ANOREG RJ (<http://validador.e-cartorlorj.com.br>).
- A certidão eletrônica estará disponível para download pelo período de 90 (noventa) dias após a sua emissão.
- Para a validação deste documento através do QR Code deverá ser utilizado somente o aplicativo validador e-cartorlorj, disponível na apple store ou Google Play.
- Provimento CGJ nº89/2016, regulamenta a emissão e o uso de certidões eletrônicas pelos serviços extrajudiciais do Estado do Rio de Janeiro.



# 2o. Ofício do Registro de Distribuição

349

RUA DA ASSEMBLÉIA, 19 - 7o. ANDAR - CEP 20011-020

CERP: 4c8bda94-12df-43af-9c7a-456681d4b1ea

**REQUERIDA EM: 26/07/2021**

**900932**

00/55 Pag: 0001

MODELO(C)>> CERTIFICA A a B <<

PARA FINS DE: LICITACAO

Ronaldo Cramer Moraes Veiga - Oficial Registrador  
Jorge Constancio Cassas - Substituto

## CERTIDÃO DE REGISTRO DE DISTRIBUIÇÃO DE FEITOS AJUIZADOS

O REGISTRADOR DO 2o. OFÍCIO DO REGISTRO DE DISTRIBUIÇÃO DA CIDADE E COMARCA DO RIO DE JANEIRO, CAPITAL DO ESTADO DO RIO DE JANEIRO.

# C E R T I F I C A e D Á F É

QUE REVENDO OS LIVROS E ASSENTAMENTOS DAS DISTRIBUIÇÕES EM CURSO OU ANDAMENTO SOBRE:

- A - Ações de Falência ou Concordata distribuídas as Varas Competentes, bem como, Inquéritos Judiciais Falimentares ou Falências Dolosas as Varas Criminais ou outras (art.186 da Lei de Falências), Recuperações Judiciais;
- B - Interdições previstas pela Lei no. 6024 desde 13/03/1974, que trata da intervenção e Liquidação Extrajudicial de Instituições Financeiras pelo Banco Central, do Brasil ou Ministério da Fazenda, desde:

VINTE E DOIS DE JULHO DE DOIS MIL E UM ATÉ VINTE E DOIS DE JULHO DE DOIS MIL E VINTE E UM (22/07/2001 a 22/07/2021) dele(s).....

.....**NADA CONSTA**.....  
Relativamente ao Nome de FORTCLEAN COMERCIO DE EQUIPAMENTOS EIRELI  
Qualificação: 36327075000129 (conforme requerido).....

EMITIDA EM: 27/07/2021, RIO DE JANEIRO, COMARCA DA CAPITAL  
EU REGISTRADOR ASSINO. TOTAL R\$: 123.96

EMOL R\$: 88.35 - PMCMV(2%)R\$: 0.89 - FETJ(20%)R\$: 17.67 - FUNDPERJ(5%)R\$: 4.41 - FUNPERJ(5%)R\$: 4.41 - FUNARPEN(4%)R\$: 3.53 - ISS(5%)R\$: 4.70

Senhor usuário, se necessário, é possível obter certidão que abranja outros períodos de consulta para além do pesquisado. Informe-se com o cartório do distribuidor.

Poder Judiciário - TJERJ  
Corregedoria Geral de Justiça  
Selo de Fiscalização Eletrônico  
EDVZ84146-MJS  
Consulte a validade do selo em:  
<https://www3.tjrj.jus.br/sitepublico>



Para a validação deste documento através do QR Code deverá ser utilizado somente o aplicativo validador e-cartoriorj, disponível na apple store ou Google Play.

Requerida em 26/07/2021

8226094/2021-1.00

Finalidade declarada FINS NEGOCIAIS / CONCORRÊNCIA Modelo ESPECIAL folha 01

3º Ofício do Registro de Distribuição da Capital

0903101817

Av. Erasmo Braga, 227 - Grupo 201 - CEP: 20020-902

## CERTIDÃO DO REGISTRO DE DISTRIBUIÇÃO DE FEITOS AJUIZADOS



CERP: 068ff042-e23d-4368-a038-2f09a5daf324

- A autenticidade desta certidão deverá ser confirmada na página da Central Eletrônica de Registros Públicos ANOREG RJ (<http://validador.e-cartorio.com.br>)
- A certidão eletrônica estará disponível para download pelo período de 90 (noventa) dias após a sua emissão
- Para a validação deste documento através do QR Code deverá ser utilizado somente o aplicativo validador e-cartorioj, disponível na Apple Store ou no Google Play
- Provimento CGJ nº 89/2016, regulamenta a emissão e o uso de certidões eletrônicas pelos serviços extrajudiciais do Estado do Rio de Janeiro

O REGISTRADOR DO 3º OFÍCIO DO REGISTRO DE DISTRIBUIÇÃO DA CIDADE DO RIO DE JANEIRO CAPITAL DO ESTADO DO RIO DE JANEIRO, AO VERIFICAR OS LIVROS E/OU ASSENTAMENTOS DE SEU OFÍCIO RELATIVOS A FEITOS EM ANDAMENTO NO PERÍODO REQUERIDO E NO QUE CONCERNE AOS ASSUNTOS ABAIXO DISCRIMINADOS, CERTIFICA E DÁ FÉ

- a) Falências, Concordatas, Recuperações Judiciais e demais ações e precatórias distribuídas às varas com competência Empresarial;
- b) Inventários, testamentos, arrolamentos, arrecadações, administrações provisórias, tutelas, interdições, curatelas, declarações de ausência e outras ações e precatórias distribuídas às varas com competência em Órfãos e Sucessões;
- c) Ações distribuídas às Varas da Infância, da Juventude e do Idoso mencionadas nos parágrafos 1º e 3º do artigo 33 da Consolidação Normativa da CGJ, desde VINTE DE JULHO DE DOIS MIL UM ate VINTE DE JULHO DE DOIS MIL E VINTE E UM (20/07/2001 ate 20/07/2021) deles **NADA CONSTA** contra o nome de: **FORTCLEAN COMERCIO DE EQUIPAMENTOS EIRELI**, qualificacao: CNPJ 36.327.075/0001-29 (conforme requerido)
- Emitida em: 26/07/2021 Rio de Janeiro, RJ. OBS: Demais requisitos obrigatórios previstos na Lei 11.971/09: NÃO CONSTAM.

EMOLUMENTOS R\$ 88,35 (Tab1, Ato1 e Tab4, Ato8) + R\$ 0.89 (Lei 6.370/2012) + R\$ 17.67 (FETJ) + R\$ 4.41 (FUNDPERJ) + R\$ 4.41 (FUNPERJ) + R\$ 3.53 (FUNARPEN) + R\$ 4.70 (LEI 7128/2015) valor total R\$ 123,96

"Senhor usuário, se necessário, é possível obter certidão que abranja outros períodos de consulta para além do pesquisado. Informe-se com o cartório do distribuidor."

Poder Judiciário - TJERJ  
Corregedoria Geral da Justiça  
Selo de Fiscalização Eletrônico  
EDWO17027 LDA  
Consulte a validade do selo em:  
<https://www3.tjrj.jus.br/sitepublico>

Cert. Proc. p/ /LUIZ



**3º Ofício do Registro de Distribuição da Capital**

Av. Erasmo Braga, 227 - Grupo 201 - CEP: 20020-902  
CNPJ: 27.532.571/0001-23  
Contatos: (21) 2262-9543 | E-mail: 3ord@3ord.com.br

DATA DA CERTIDÃO: 26/07/2021

RECIBO: 415450/2021

FUNCIONARIO: LUIZ

Nº SEDE: 0903101817 | 8226094/2021

Nº E-CARTORIO: 2021723942913

## Valores detalhados do Ato

Nº ATO	SELO	SERVIÇO	EMOLUMENTOS	LEI 6.370/2012	FETJ	FUNDPERJ	FUNPERJ	FUNARPEN	LEI 7.128/2015
20217233000933	EDWO 017027 LDA	C	R\$ 88,35	R\$ 0,89	R\$ 17,67	R\$ 4,41	R\$ 4,41	R\$ 3,53	R\$ 4,70

Valor Certidão: R\$ 123,96

X P H  
X

**CERTIDÃO MODELO ESPECIAL DE FALÊNCIA**  
**DESTINA-SE EXCLUSIVAMENTE À LICITACAO**

**20217233000934**

Emolumentos: Tab 16 Item 01 R\$43,70 Tab 19 Item 08 R\$44,65 (FETJ) R\$:17,67 (FUNPERJ) R\$:4,41 (FUNPERJ) R\$:4,41 (FUNARPEN) R\$:3,53 (CG - PORTARIA 17/13) R\$:0,89 (I.S.S.Q.N.) R\$:4,70 = Total R\$:123,96

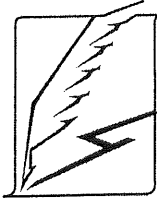

**4º Ofício do Registro de Distribuição**

**R u a d o C a r m o , 8 - 3 º a n d a r**

Hermes Valverde da Cunha Vasconcellos Filho  
Titular

Hermes Valverde da Cunha Vasconcellos Netto  
Substituto do Titular

**O OFICIAL REGISTRADOR DO 4º OFÍCIO DO REGISTRO DE DISTRIBUIÇÃO DA CIDADE DO RIO DE JANEIRO, CAPITAL DO ESTADO DO RIO DE JANEIRO, NOMEADO NA FORMA DA LEI,**

ANDREA

( 0 )  
26/07/2021

**C E R T I F I C A**

folha: 1  
11:36:33  
DWJ15752

e DÁ FÉ QUE, ao verificar os livros e/ou assentamentos de seu Serviço Registral, relativos a feitos em curso ou andamento, no período requerido, no que concerne aos assuntos abaixo:

- I - Ações de FALÊNCIAS, CONCORDATAS, RECUPERAÇÕES JUDICIAIS e demais ações e precatórias distribuídas às varas com competência Empresariais;
- II - Inqueritos Judiciais Falimentares ou falências dolosas as varas criminais ou outras (art. 186 da Lei de Falências);
- III - INTERDIÇÃO e/ou INDISPONIBILIDADE de BENS, previstas pela lei nº 6024 de 13/03/1974, que trata da intervenção e liquidação extrajudicial de instituições financeiras pelo Banco Central do Brasil ou Ministerio da Fazenda;
- IV - INVENTÁRIOS, TESTAMENTOS, ARROLAMENTOS, ARRECADações, ADMINISTRAÇÕES PROVISÓRIAS, TUTELAS, INTERDIÇÕES, CURATELAS, DECLARAÇÕES de AUSÊNCIA e outras ações e precatórias distribuídas às varas com competência em Órfãos e Sucessões afetos a este Ofício;
- V - Ações distribuídas às varas da infância, da juventude e do idoso, mencionadas no parágrafo primeiro e terceiro do artigo 33 desta Consolidação, desde:

**VINTE E TRES DE JULHO DE DOIS MIL E UM** xx **ate**  
**VINTE E TRES DE JULHO DE DOIS MIL E VINTE E UM** xx  
que dele (s) **NADA CONSTA** contra o (s) nome (s) de  
**FORTCLEAN COMERCIO DE EQUIPAMENTOS EIRELI** xx  
CNPJ:36.327.075/0001-29////////////////////////////////////  
REQUERIDA E EMITIDA EM 26/07/2021,RIO DE JANEIRO.//////////  
FINALIDADE DECLARADA PELO REQUERENTE: LICITACAO.//////////

DOCUMENTO EMITIDO POR PROCESSAMENTO ELETRÔNICO. QUALQUER ERRO NA ASSINATURA SERÁ CONSIDERADA COMO INÍCIO DE ADULTERAÇÃO OU TENTATIVA DE FRAUDE

**4º Ofício do Registro de Distribuição**

Poder Judiciário - TJERJ  
Corregedoria Geral da Justiça  
Selo de Fiscalização Eletrônico  
**EDWJ15752 PGP**  
Consulte a validade do selo em:  
<https://www3.lj.rj.jus.br/sitepublico>



- A autenticidade desta certidão deverá ser confirmada na página <https://validador.e-cartoriorj.com.br>  
- A certidão eletrônica estará disponível para download no site <https://e-cartoriorj.com.br> pelo período de 90 (noventa) dias após a sua emissão.  
- Para a validação deste documento através do QR Code deverá ser utilizado somente o aplicativo validador e-cartoriorj, disponível na apple store ou Google Play.  
- Provimento CGJ nº89/2016 regulamenta a emissão e o uso de certidões eletrônicas pelos serviços extrajudiciais do Estado do Rio de Janeiro.

Senhor usuário, se necessário, é possível obter certidão que abranja outros períodos de consulta para além do pesquisado. Informe-se com o cartório do distribuidor.



Poder Judiciário  
Estado do Rio de Janeiro

## CERTIDÃO

Nº 2021.366.17166

Em atendimento ao requerido junto a esta Corregedoria-Geral da Justiça/RJ por **FORTCLEAN COMERCIO DE EQUIPAMENTOS EIRELI**, CNPJ/CPF nº 36.327.075/0001-29, **CERTIFICO**, para fins de prova em Licitação Pública que, de acordo com o artigo nono c/c os artigos cento e vinte e quatro e cento e vinte e cinco da Resolução número cinco, de vinte e quatro de março de mil novecentos e setenta e sete, (Livro III, do Código de Organização e Divisão Judiciárias do Estado do Rio de Janeiro), os **Ofícios do Registro de Distribuição na Comarca da CAPITAL do Estado do Rio de Janeiro**, são em número de nove, competindo: **I - aos dos 1º e 2º Ofícios**: o registro dos feitos da competência das Varas de Órfãos e Sucessões, das Varas Criminais e os contenciosos e administrativos das demais varas, salvo as da Fazenda Pública, que lhes forem distribuídos; **II - as dos 3º e 4º Ofícios**: o registro das habilitações para casamento, dos feitos de competência das Varas Criminais e os contenciosos e administrativos das demais varas, salvo os da Fazenda Pública, que lhes forem distribuídos; **III - aos dos 5º e 6º Ofícios**: a anotação das escrituras, procurações públicas em geral, substabelecimentos e respectivas revogações, distribuídas aos cartórios de notas e de circunscrições de numeração impar e par, respectivamente, e, em livro próprio, dos testamentos públicos e cerrados, bem como dos títulos judiciais e contratos particulares translativos de direitos reais sobre imóveis e das procurações em causa própria relativas a estes direitos; **IV - ao do 7º Ofício**: a distribuição, alternadamente, pelos respectivos ofícios, dos títulos destinados a protesto; **V - ao do 8º Ofício**: a distribuição, pelos respectivos ofícios, dos títulos e documentos destinados a registro; **VI - ao do 9º Ofício**: o registro dos feitos da competência das varas da Fazenda Pública do Estado (artigo 124), que lhes forem distribuídos. **CERTIFICO** ainda, que, os **Cartórios de Registro de Protesto de Títulos** são em número de quatro, numerados: 1º, 2º, 3º e 4º, e a eles compete, pelo artigo quarenta e oito do Código supramencionado, lavrar, em tempo e forma regulares, os instrumentos de proteção de letras, notas promissórias, duplicatas e outros títulos sujeitos a essa formalidade, por falta de aceite ou pagamento, fazendo as transcrições, notificações e declarações necessárias, de acordo com as prescrições legais. **CERTIFICO** mais, que, ao **2º Ofício de Registro de Interdições e Tutelas**, incumbe, consoante o artigo trinta e três e seguintes do Código acima citado, o registro dos atos judiciais referentes às restrições da capacidade jurídica e, privativamente, à expedição de certidões para prova da referida capacidade. Cabendo a este inclusive, registrar obrigatoriamente as sentenças declaratórias de insolvência ou de falência, a extensão desta a terceiros, as de extinção das obrigações do insolvente ou do falido, as de reabilitação deste, as decisões de deferimento das concordatas e as sentenças que a julgarem cumpridas. Através da Lei 4453/04, o registro dos atos judiciais inerentes à capacidade jurídica e a expedição de certidões para a prova de capacidade, compete ao 1º Registro Civil de Pessoas Naturais. **CAPITAL 01 OF DO REG DE DISTRIBUICAO**: Rua do Ouvidor, 63 2. andar - Centro; **CAPITAL 02 OF DO REG DE DISTRIBUICAO**: Rua da Assembleia, 19 7. andar - Centro; **CAPITAL 03 OF DO REG DE DISTRIBUICAO**: Avenida Erasmo Braga, 227 grupo 201 - Centro; **CAPITAL 04 OF DO REG DE DISTRIBUICAO**: Rua do Carmo, 08 3 andar - Centro; **CAPITAL 05 OF DO REG DE DISTRIBUICAO**: AVENIDA RIO BRANCO, 131 11 ANDAR GRUPO DE SALAS 1101, 1102, 1103 E 1104 - Centro; **CAPITAL 06 OF DO REG DE DISTRIBUICAO**: Av. Rio Branco, 135 sala 501 - Centro; **CAPITAL 07 OF DO REG DE DISTRIBUICAO**: Rua da Assembleia, 10 SALAS 2201 A 2212 - Centro; **CAPITAL 08 OF DO REG DE DISTRIBUICAO**: Rua da Assembleia, 10 salas 1515 a 1517 - Centro; **CAPITAL 09 OF DO REG DE DISTRIBUICAO**: Av. Nilo Pecanha, 26 Grupo 601 - Centro; **CAPITAL 01 RCPN**: Praia de Olaria, 155 Cocota - Ilha do Governador; **CAPITAL 01 OF DE REG DE PROT TITULOS**: AVENIDA ERASMO BRAGA, 227 1o. ANDAR, GRUPOS 101 A 107, 112/113 - Centro; **CAPITAL 02 OF DE REG DE PROT TITULOS**: RUA DO CARMO, 09 3o. e parte do 4o. andares - Centro; **CAPITAL 03 OF DE REG DE PROT TITULOS**: Rua da Assembleia, 10 salas 2101 a 2110 - Centro; **CAPITAL 02 OF DE REG DE INTERD E TUTELAS**: Rua da Assembleia, 19 9. andar - Centro.

## Observações:

- a) As informações do nome e nº do CPF/CNPJ do solicitante são de responsabilidade do solicitante da Certidão, devendo a titularidade ser conferida pelo interessado e destinatário;
- b) A autenticidade desta Certidão poderá ser confirmada na página da Corregedoria Geral da Justiça do Estado do Rio de Janeiro, no endereço <http://www.tjrj.jus.br/cgj>
- c) A autenticação poderá ser efetivada, no máximo, em até 3 (três) meses após a expedição.

Rio de Janeiro, 27/08/2021 09:25:54.

Divisão de Pessoal da Diretoria Geral de Administração da Corregedoria Geral da Justiça do Estado do Rio de Janeiro

Regimento de Custas Judiciais do Estado do Rio de Janeiro  
Valor cobrado: R\$ 24,01 GRERJ Nº 3243880640312

X  
A

# Sistema Nacional de Registro de Empresas Mercantis - SINREM



GOVERNO DO ESTADO  
RIO DE JANEIRO

Governo do Estado do Rio de Janeiro  
Secretaria de Desenvolvimento Econômico, Energia e Relações Internacionais  
Junta Comercial do Estado do Rio de Janeiro

## CERTIDÃO SIMPLIFICADA

Certidão Simplificada para Empresa Individual de Responsabilidade Limitada e suas Filiais

Certificamos que as informações abaixo constam dos documentos arquivados nesta Junta Comercial e são vigentes na data da sua expedição.

Nome da empresa:  
FORTCLEAN COMERCIO DE EQUIPAMENTOS EIRELI

Tipo Jurídico: Empresário Individual com Responsabilidade Limitada Natureza Jurídica: Empresa Individual de Responsabilidade Limitada

Número de Identificação do Registro de Empresas (NIRE)	CNPJ	Data de Arquivamento do Ato Constitutivo	Data de Inícios das atividades
336.0097077-6	36.327.075/0001-29	11/02/2020	11/02/2020

Endereço:  
AV Jardins De Santa Monica, 100, APT: 504, BLC: 3, Barra da Tijuca, Rio de Janeiro, RJ, 22.793-095

Objeto:  
ALUGUEL DE MÁQUINAS APARELHOS E EQUIPAMENTOS; MATERIAIS E EQUIPAMENTOS DE SEGURANÇA-COMERCIO ATACADISTA; ALUGUEL DE INSTRUMENTOS PARA ENGENHARIA; CARROÇARIAS PARA VEÍCULOS AUTOMOTORES-INDUSTRIA; UTENSÍLIOS DOMÉSTICOS DE METAL-COMERCIO ATACADISTA; AVALIAÇÃO DE JÓIAS E PEDRAS PRECIOSAS; INSTRUMENTO E MATERIAL MÉDICO E HOSPITALAR-COMERCIO ATACADISTA; UTENSÍLIOS DOMÉSTICOS-COMERCIO ATACADISTA; MATERIAIS E EQUIPAMENTOS DE SEGURANÇA-COMERCIO VAREJISTA; PEÇAS E ACESSÓRIOS P/APAR E EQUIP ELÉTRICOS-COMERCIO VAREJISTA; MAQUINAS, APARELHOS E EQUIPAMENTOS INDUSTRIAIS - COMERCIO VAREJISTA;

**Atividades Econômicas:**

- + 7739099 Aluguel de Outras Máquinas e Equipamentos Comerciais e Industriais não Especificados Anteriormente, sem Operador
- ◇ 7732201 Aluguel de Máquinas e Equipamentos para Construção sem Operador, Exceto Andaimes
- ◇ 4789099 Comércio Varejista de Outros Produtos não Especificados Anteriormente
- ◇ 4759899 Comércio Varejista de Outros Artigos de Uso Doméstico não Especificados Anteriormente
- ◇ 4753900 Comércio Varejista Especializado de Eletrodomésticos e Equipamentos de Áudio e Vídeo
- ◇ 4669999 Comércio Atacadista de Outras Máquinas e Equipamentos não Especificados Anteriormente; Partes e Peças
- ◇ 4649499 Comércio Atacadista de Outros Equipamentos e Artigos de Uso Pessoal e Doméstico não Especificados Anteriormente
- ◇ 4645101 Comércio Atacadista de Instrumentos e Materiais para Uso Médico, Cirúrgico, Hospitalar e de Laboratórios
- ◇ 2930103 Fabricação de Cabines, Carrocerias e Reboques para Outros Veículos Automotores, Exceto Caminhões e Ônibus
- ◇ 8299799 Outras Atividades de Serviços Prestados Principalmente Às Empresas não Especificadas Anteriormente

Capital Social:  
R\$ 300.000,00 (TREZENTOS MIL REAIS)

Capital Integralizado: 300.000,00 (TREZENTOS MIL REAIS)	Microempresa ou Empresa de Pequeno Porte ME	Prazo de Duração: Indeterminado
--	--	------------------------------------

**Sócio(s):**

SILVIO MACHADO MARTINS DE SOUZA  
CPF/CNPJ: 083.944.677-25 Participação no Capital: 0,00  
Condição: Titular Pessoa Física

SILVIO MACHADO MARTINS DE SOUZA  
CPF/CNPJ: 083.944.677-25 Participação no Capital: 0,00  
Condição: Administrador

**Filial(ais) nesta Unidade da Federação ou fora dela:**

NIRE: xxxxxxxx CNPJ: xxxxxxxx xxxxxxxx

# Sistema Nacional de Registro de Empresas Mercantis - SINREM



**GOVERNO DO ESTADO  
RIO DE JANEIRO**

Governo do Estado do Rio de Janeiro  
Secretaria de Desenvolvimento Econômico, Energia e Relações Internacionais  
Junta Comercial do Estado do Rio de Janeiro

## CERTIDÃO SIMPLIFICADA

Certidão Simplificada para Empresa Individual de Responsabilidade Limitada e suas Filiais

Certificamos que as informações abaixo constam dos documentos arquivados nesta Junta Comercial e são vigentes na data da sua expedição.

**Último Arquivamento:**

Alteração/Enquadramento de Microempresa

Data	Número	Ato/eventos
22/01/2021	00004002599	002/315

**Situação**  
Registro Ativo

**Status**  
Sem Status

**Observações:**

**Ordens Judiciais:**

Número: xxx          Data: xx/xx/xxxx          Protocolo: xx-xxxx/xxxxxx-x  
xx

**Nomes Anteriores:**

xx

**Atos Arquivados:**

CERTIFICO A EXISTÊNCIA DE TODOS OS ATOS ARQUIVADOS ATÉ A PRESENTE DATA:

11/02/2020 - 33600970776 - 090 -          22/01/2021 - 00004002599 - 002 -

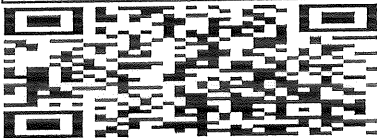

Local, data  
Rio de Janeiro, 26 de Agosto de 2021

*Bernardo Feijó Sampaio Berwanger*  
SECRETÁRIO GERAL - JUCERJA

00-2021/908211-1

Documento Assinado por meio digital, conforme MP 2200-2 de 24/08/2001, que institui a Infra-Estrutura de Chaves Públicas Brasileira - ICP Brasil, em vigor consoante E.C nº32 de 11/09/2001 - Art.2º.  
Art 1º. Fica instituída a Infra-Estrutura de Chaves Públicas Brasileira - ICP Brasil, para garantir autenticidade, integridade e validade jurídica de documentos em forma

*[Handwritten signatures and marks]*

**TRIBUNAL DE CONTAS DA UNIÃO****Consulta Consolidada de Pessoa Jurídica**

Este relatório tem por objetivo apresentar os resultados consolidados de consultas eletrônicas realizadas diretamente nos bancos de dados dos respectivos cadastros. A responsabilidade pela veracidade do resultado da consulta é do Órgão gestor de cada cadastro consultado. A informação relativa à razão social da Pessoa Jurídica é extraída do Cadastro Nacional da Pessoa Jurídica, mantido pela Receita Federal do Brasil.

Consulta realizada em: 27/08/2021 15:43:32

**Informações da Pessoa Jurídica:**

Razão Social: **FORTCLEAN COMERCIO DE EQUIPAMENTOS EIRELI**  
CNPJ: **36.327.075/0001-29**

**Resultados da Consulta Eletrônica:**

Órgão Gestor: TCU  
Cadastro: **Licitantes Inidôneos**  
Resultado da consulta: **Nada Consta**

Para acessar a certidão original no portal do órgão gestor, clique [AQUI](#).

Órgão Gestor: CNJ  
Cadastro: **CNIA - Cadastro Nacional de Condenações Cíveis por Ato de Improbidade Administrativa e Inelegibilidade**  
Resultado da consulta: **Nada Consta**

Para acessar a certidão original no portal do órgão gestor, clique [AQUI](#).

Órgão Gestor: **Portal da Transparência**  
Cadastro: **Cadastro Nacional de Empresas Inidôneas e Suspensas**  
Resultado da consulta: **Nada Consta**

Para acessar a certidão original no portal do órgão gestor, clique [AQUI](#).

Órgão Gestor: **Portal da Transparência**  
Cadastro: **CNEP - Cadastro Nacional de Empresas Punidas**  
Resultado da consulta: **Nada Consta**

Para acessar a certidão original no portal do órgão gestor, clique [AQUI](#).

Obs: A consulta consolidada de pessoa jurídica visa atender aos princípios de simplificação e

racionalização de serviços públicos digitais. Fundamento legal: Lei nº 12.965, de 23 de abril de 2014, Lei nº 13.460, de 26 de junho de 2017, Lei nº 13.726, de 8 de outubro de 2018, Decreto nº 8.638 de 15, de janeiro de 2016.

*[Handwritten signature]*

*[Handwritten mark]*



Consultas / Funcionamento de Empresa Nacional / Resultado / Detalhamento

Dados da Empresa Nacional

<b>Razão Social</b> FORTCLEAN COMERCIO DE EQUIPAMENTOS EIRELI	<b>CNPJ</b> 36.327.075/0001-29
<b>Endereço Completo</b> - /	<b>Telefone</b>
<b>Responsável Técnico</b> MARCOS HENRIQUE SILVA DE MOURA	<b>Responsável Legal</b> SILVIO MACHADO MARTINS DE SOUZA

Dados do Cadastro

<b>Cadastro N°</b> 8.22.195-8 (X01266H014MX)	<b>Data do Cadastro</b> 29/04/2021	<b>Situação</b> <input type="button" value="Ativa"/>
<b>N° do Processo</b> 25351.365438/2021-14	<b>Cadastro</b> 8 - Produtos para Saúde (Correlatos)	
<b>Atividades / Classes</b>		

Armazenar

- Correlatos

Distribuir

- Correlatos

Expedir

- Correlatos

Certificado de Boas Práticas de Fabricação - CBPF (Vigente)

Empresa Solicitante	Linhas de Certificação Vigentes	Data de Publicação	Vencimento do Certificado
---------------------	---------------------------------	--------------------	---------------------------

Nenhum registro encontrado

Certificado de Boas Práticas de Distribuição e Armazenagem - CBPDA (Vigente)

Empresa Solicitante	Linhas de Certificação Vigentes	Data de Publicação	Vencimento do Certificado
---------------------	---------------------------------	--------------------	---------------------------

Nenhum registro encontrado

*X AP*



Consultas / Situação de Documentos / Técnico / Técnico / DOU

Empresa FORTCLEAN COMERCIO DE EQUIPAMENTOS EIRELI CNPJ 36.327.075/0001-29

DOU: 79 Dt.Publicação: 30/04/2021 Resolução: 1707 Dt.Resolução: 18/04/2021

NOME DA EMPRESA SOLICITANTE / CNPJ  
NÚMERO DO PROCESSO / EXPEDIENTE(S)  
ASSUNTO PETIÇÃO OU PROCESSO  
NOME DA EMPRESA INSPECIONADA / CNPJ OU CADASTRO ÚNICO  
ENDEREÇO DE EMPRESA INSPECIONADA  
LINHA(S) DE CERTIFICAÇÃO (ÕES)

FORTCLEAN COMERCIO DE EQUIPAMENTOS EIRELI / 36.327.075/0001-29  
25351.365438/2021-14 / X01266H014MX (6.22195.8)  
AVENIDA JARDINS DE SANTA MONICA, Nº 100, APT 504, BLC 3 - BARRA DA TIJUCA - 22793095 - RIO DE JANEIRO/RJ  
ARMAZENAR: CORRELATOS  
DISTRIBUIR: CORRELATOS  
EXPEDIR: CORRELATOS

856 - AFE - CONCESSÃO - PRODUTOS PARA SAÚDE - DISTRIBUIDORA / 1539813/21-5

Consultado em 30/04/2021 11:50:37 no endereço https://consultas.anvisa.gov.br/#/documentos/tecnicos/25351365438202114/280754/

Voltar

*[Handwritten signature]*

*[Handwritten mark]*



**FORTCLEAN COMÉRCIO DE EQUIPAMENTOS EIRELI**  
 CNPJ: 36.327.075/0001-29 / I.E: 11.666.388  
 AV. JARDINS DE SANTA MÔNICA, 100 – SL: 504 – BL: 03  
 BARRA DA TIJUCA – RJ / CEP: 22.793-095

**ANEXO III**

**MODELO DE DECLARAÇÃO UNIFICADA**

**À pregoeira e equipe de apoio**

Pelo presente instrumento, a empresa **FORTCLEAN COMERCIO DE EQUIPAMENTOS EIRELI** CNPJ nº **36.327.075/0001-29**, com sede na **AV. JARDINS DE SANTA MONICA Nº:100 SL:0504 BLC 3 BARRA DA TIJUCA/RJ**, através de seu representante legal infra-assinado, que:

- 1) Declaramos, para os fins do disposto no inciso V do art. 27 da Lei n.º 8.666/93, acrescido pela Lei n.º 9.854/99, que não empregamos menores de 18 (dezoito) anos em trabalho noturno, perigoso ou insalubre e não empregamos menores de 16 (dezesesseis) anos. Ressalva ainda, que, caso empregue menores na condição de aprendiz (a partir de 14 anos, deverá informar tal situação no mesmo documento).
- 2) Declaramos, sob as penas da lei, que a empresa não foi declarada inidônea para licitar ou contratar com a Administração Pública.
- 3) Declaramos para os devidos fins de direito, na qualidade de Proponente dos procedimentos licitatórios, instaurados por este Município, que o(a) responsável legal da empresa é o(a) Sr.(a) **SILVIO MACHADO MARTINS DE SOUZA**, Portador(a) do RG sob nº **11.46.38.91-9** e CPFº **083.944.677-25**, cuja função/cargo é sócio administrador/procurador/diretor/etc.), **responsável pela assinatura da Ata de Registro de Preços**.
- 4) Declaramos para os devidos fins que **NENHUM** sócio desta empresa exerce cargo ou função pública impeditiva de relacionamento comercial com a Administração Pública.
- 5) Declaramos de que a empresa não contratará empregados com incompatibilidade com as autoridades contratantes ou ocupantes de cargos de direção ou de assessoramento até o terceiro grau, na forma da Súmula Vinculante nº 013 do STF (Supremo Tribunal Federal).
- 6) Declaramos para os devidos fins que em caso de qualquer comunicação futura referente e este processo licitatório, bem como em caso de eventual contratação, **concordo que a Ata de Registro de Preços** seja encaminhada para o seguinte endereço:

**E-mail: comercial@fortclean.rio.br**

**Telefone: (21) 2434-7764**

- 7) Caso altere o citado e-mail ou telefone comprometo-me em protocolizar pedido de alteração junto ao Sistema de Protocolo deste Município, sob pena de ser considerado como intimado nos dados anteriormente fornecidos.
- 8) Nomeamos e constituímos o senhor(a)....., portador(a) do CPF/MF sob n.º....., para ser o(a) responsável para acompanhar a execução da **Ata de Registro de Preços**, referente ao Pregão Eletrônico n.º \*\*\*/2021 e todos os atos necessários ao cumprimento das obrigações contidas no instrumento convocatório, seus Anexos e na Ata de Registro de Preços/Contrato.

Rio de Janeiro, 15 de Setembro de 2021.

**FORTCLEAN COMÉRCIO DE EQUIPAMENTOS EIRELI**  
**SILVIO MACHADO M. SOUZA**  
 CPF: 083.944.677-25  
 SÓCIO DIRETOR



FORTCLEAN COMÉRCIO DE EQUIPAMENTOS EIRELI  
CNPJ: 36.327.075/0001-29 / I.E: 11.666.388  
AV. JARDINS DE SANTA MÔNICA, 100 – SL: 504 – BL: 03  
BARRA DA TIJUCA – RJ / CEP: 22.793-095

ANEXO IV

MODELO PADRÃO DE DECLARAÇÃO DE ENQUADRAMENTO – ME/EPP

Pelo presente instrumento, a empresa FORTCLEAN COMERCIO DE EQUIPAMENTOS EIRELI, CNPJ nº 36.327.075/0001-29, com sede na AV. JARDINS DE SANTA MONICA Nº:100 SL:0504 BLC 3 BARRA DA TIJUCA/RJ, através de seu representante legal infra-assinado, declara, sob as penas do artigo 299 do Código Penal, que se enquadra na situação de microempresa, empresa de pequeno porte ou cooperativa, nos termos da Lei Complementar nº 123/06, alterada pela Lei Complementar nº 147/14, bem assim que inexistem fatos supervenientes que conduzam ao seu desenquadramento desta situação.

Rio de Janeiro, 15 de Setembro de 2021.

  
FORTCLEAN COMÉRCIO DE EQUIPAMENTOS EIRELI  
SÍLVIO MACHADO M. SOUZA  
CPF: 083.944.677-25  
SÓCIO DIRETOR

**1000L**

Capacidade em litros

**400kg**

Capacidade em kg

**65kg**

Peso do contentor

**200mm**

Diâmetro rodas

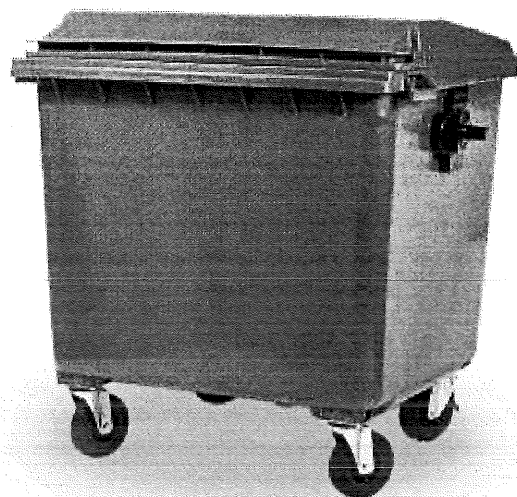

## DESCRIÇÃO

Contentor produzido em PEAD injetado, baseado na Norma ABNT 15911-3.

Os pigmentos utilizados para produzir a cor não possuem materiais pesados na composição.

- Corpo / Tampa: possui dreno para líquidos e com proteção contra variações climáticas, a tampa evita o acúmulo de água e a força de compressão e tração de 140 kg.

- Receptor: receptor frontal do tipo B, receptor lateral do tipo A, resistentes a coleta mecanizada.

- Rodas: revestida de borracha maciça de 200mm, núcleo de polipropileno, e giro através do rolamento de duas pistas de esferas cementadas, sendo um conjunto com freios.

## CERTIFICAÇÕES



ASSOCIAÇÃO  
BRASILEIRA  
DE NORMAS  
TÉCNICAS



PRODUZIDO  
NO BRASIL

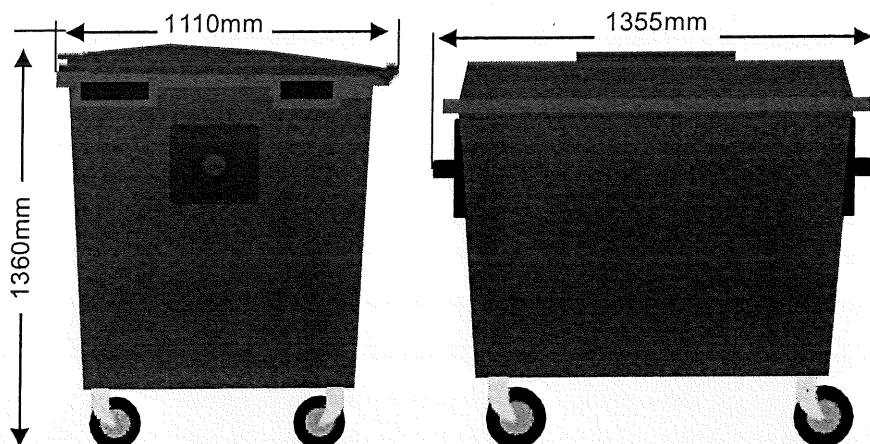

X  
 2  
 2

### ATRIBUTOS DO PRODUTO



QUALIDADE



GARANTIA



3X MAIS RESISTENTE

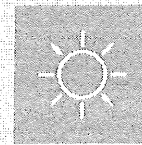

PROTEÇÃO UV

### PERSONALIZE SEU PRODUTO COMO DESEJAR

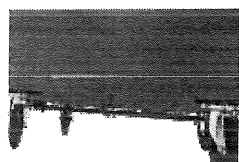

PEDAL



GAMA DE CORES  
SEGUE CONAMA



ADESIVO RECICLÁVEL  
NÃO RECICLÁVEL

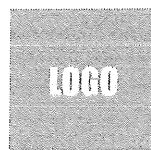

TERMO  
IMPRESSÃO

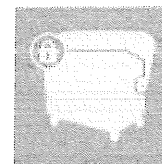

FECHADURA



VOLTEADOR

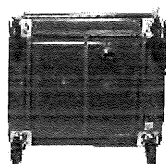

REFORÇO

### EQUIPAMENTO

Roda de 200mm de diâmetro e 360 graus de giro, duas com freio.

Bocas com dimensões e características especialmente estudadas para cada aplicação para permitir uma fácil utilização.

Possibilidade de equipar seu contentor com diversos acessórios para oferecer soluções concretas para cada necessidade: pedal de abertura da tampa, fechadura, adesivo de reciclável e não reciclável, volteador e reforço.



Poliétileno  
de alta  
densidade



Fácil de limpar



Fácil  
manipulação

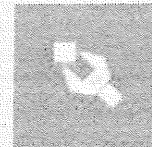

Peças de  
reposição



Fechadura

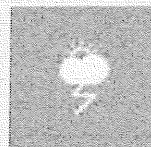

Não deforma  
com sol e chuva

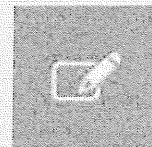

Personalizável

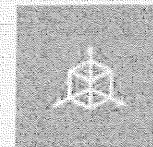

Design moderno  
e funcional

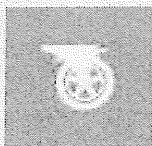

Freios